華字日報

印刷所在威靈頓街門牌第五號
（電話第式百式拾七號）
新聞紙第壹萬叁仟八百二十號

Chinese Mail,
5, WELLINGTON STREET,
HONGKONG, CHINA.
Cable Address:—WAHTSZPO.
Telephone No. 227.
No. 13,820. MARCH 15, 1909

本館代理掛號處

羊城榮陽街鴻記信館
新會城大新街中元堂
佛山富文里福昌興
澳門熊文記源安
澳門草堆街李義利
梧州沙街裕記火水公司
佛山正埠廟和號
西貢堤岸怡珍號
江門舊郷街九如
西南武廟後街泰生
大良伏波坊黃林記
香港油蔴地廣和興

星房處每月停印
週年價銀柒員
每月銀陸毫半
遠近郵費酌加
閏月報費照加

（督印人林學彬）

正金銀行告白

敬啓者本銀行在日本橫濱埠創自壹千八百八十年集備資本金二千四百萬員正另盈餘積項金一千五百壹拾萬員正總銀行設在橫濱分枝各行於日本東京 神戸 大版 長崎 英國倫敦 法國利安 美國紐約 舊金山 檀香山 孟米 中國上海 漢口 煙台 天津 北京 牛庄 鐵嶺 順安東 遼陽 奉天 大連灣 長春 旅埠經閱多年本行專做買賣滙兌附揭生理如蒙賜顧本行支收各事定然快捷妥當公平茲將貴商殿戶附貯本行利息列左 十二個月週息五厘算 六個月週息四厘算 二個月週息三厘算 日息週息二厘算 香港正金銀行司理人高道謹啓

香港上海銀行

茲將香港附貯銀兩息項列左 開計 三個月期週息式厘半算 六個月期週息三厘半算 十二個月期週息四厘算 壹千九百八十四年八月壹號 總司理人士刕輔謹啓

萬國寶通銀行

啓者本銀行實備資本美國金錢銀壹千萬員總寫字樓在美國紐約埠分枝行於英京 孟米 架剌吉打 星架波 庇能 香港 廣州省城 小呂宋 宿務 上海 橫濱 舊金山 墨西哥 華盛頓 巴剌馬 并設 代理於打威 高林保 馬打剌士 仲江 廈門 三巴冷 四厘巴 西貢 香港 淡水 漢口 天津 毛支及各埠滙兌 寫字樓在皇后大道中門牌第九號如有附揭銀兩請移玉至本辦房面商價錢格外相就本行開辦伊始志在推廣生理仲祈留意是荷 ○茲將附銀息價列 十二個月週息四釐算 六個月週息三厘半算 三個月週息三厘算 日息週息二厘算 英一千九百零三年五月二十八號 香港萬國寶通銀行啟

荷蘭銀行（二名小公）

啓者本銀行創自壹千八百式拾肆年茲特於本年三月一號開設本港本銀行收足資本仲英金二百七拾五萬磅另盈積肆拾肆萬捌千磅總行在荷士達總寫字樓在八打威本行在南洋及英美各屬經閱多年專做買賣滙兌附揭生意◎茲將附銀息價列左 十二個月週息肆厘半 六個月週息肆厘算 三個月週息三厘半算 日息週息式厘算 貴客賜顧請移玉到本辦房面商買賣價錢交收銀兩務期妥善仲祈留意是荷 一千九百零六年二月廿六日 總司理人溫侯頓 司理辦房事務人梁建安 謹啓

貴重屋業出投

拍賣人佐治欖勿先生承銀主命定於一千九百零九年三月十七號即華二月廿六日禮拜三正午十二點鐘在香港域多利都爹利街其拍賣房內將下列之貴重屋業分段限底價出投 計開

第一段海地段第六號A其上蓋屋宇為乍畏街第十九號方平一千零二十八方尺由一千八百八十七年二月十四號起管業九百九十九年期

第二段九龍內地段第四百三十號其上蓋屋宇為九龍望角嘴差館北街第一百三十七號方平一千一百五十方尺由一千八百八十八年二月二十號起管業七十五年期

第三段九龍內地段第四百三十一號其上蓋屋宇為九龍望角嘴差館北街第一百三十五號方平壹千一百五十方尺由一千八百八十八年二月二十號起管業七十五年期

第肆段九龍內地段第四百三十二號其上蓋屋宇為九龍望角嘴差館北街第一百三十三號方平壹千一百五十方尺由一千八百八十八年貳月二十號起管業七十五年期

如欲更知詳細及拍賣章程者請問拍賣人或問香港大道中五十四號寶主律師堪士先生均可 一千九百零九年三月五號

SCOTT'S EMULSION 肺部發炎

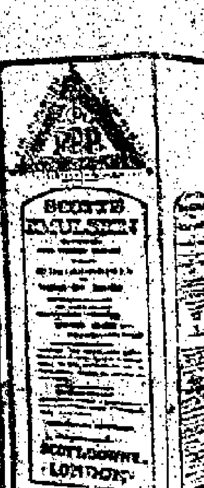

一千九百零六年三月十一號些非路多吉街六十三號門牌付來證書 啓予息肺炎病至牀足有三月凡人皆稱難或復元仍必內傷他身上大肉盡落骨骸現焉後醫生教食司各脫滋補乳白○魚肝油未完食一罇其胃大開全體進愈今日他已全愈勝常康健他喜食此油復元斯速獨該此油之奇功以後病遇無不決取 布力臣書

何以得治緣由

布力臣現無內傷其實因司各脫所用之羅科田繁魚肝油至貴而至好者有此靈效可以補療其肺傷生肉其全體別家魚油斷不有此靈驗因非用至純至猛之油且非用司各脫獨考之法製造而致完全消化包上有漁人負魚之貨可錄不是確考而實能療弱也

伯屈止痛水

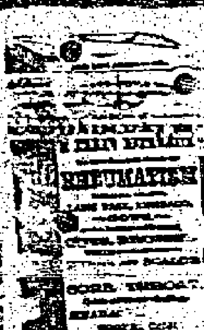

專治腰背兩脅刺痛筋絡抽痛頭刺損傷風濕骨節疼痛一者皆凡骨節擁腫痛苦筋絡是傷痛濕之坐臥不如亭有此患便是風濕之症宜用曾伯廉止痛水一道直初以此水磨擦患處時即覺有熱氣透至骨其病苦立止數用之其病盡除藥中全是草木之質配合而無金石之品 ◎大瓶壹元弍毫 ◎小瓶六毫

（香港寄售處列下）永樂街瑞昌號 源號德輔道先施公司 下環萬源洋貨店 松昌生記洋貨店 永樂街公司 軍器廠街 各藥房洋貨店 中環干諾道中同記 香港德輔道廣生行 省城其昌街 干諾道中三十三號寶泰 屈臣氏藥房 威建藥房

英商昌興木公司

本公司在英屬云哥華埠有哥林堡地方所出之上等杉木即如阿利近地方之松木一樣固可用以裝船亦可為船面裝飾厚板可作船底船旁之用其杉木可合船內裝修之需并為鐵路枕木砧建造鐵路各處貨車上等木料與質堅耐久打樁之木杜并有上好地板及一概圓木紅色柏木俱是上等木料發售價甚相宜 以上各欵木料如有貴客定到由昌興公司輪船在云哥華木廠直載到香港粵東省城江門公益埠三水澳門各處地方應用寫字樓三十三號房在雪廠街即英皇酒店對面德律風三七三號 光緒卅四年十月初十日 東方代理人美士打乾布告

光緒卅四年捌月十二日 代理人省港啲咕士洋行謹啓

請細認商標

林文烟花露水揀選上品各花精液加工監製故其氣味清香而能醫一切瘡疥等疾久已馳名天下諸君用過便不欲用別家之貨因其特別品質非尋常可比雖無恥貪利之徒百端影射一經用過立能分辨 諸君光顧必須向殷實行店採買庶免魚目混珠

香港九龍置業按揭有限公司告白

啓者本公司實備資本銀壹百萬員專以置業按揭為主旁及貯倉貨物如有物業股份或貨物貯倉欲按揭銀兩者請到皇后大道西門牌第八號總寫字樓面議至於按期久暫本公司備有格式欲知其詳請來取閱此佈 宣統元年二月初十日 總司理人周少岐謹啓

往小呂宋者須知

啓者茲本行逢禮拜二日特派有堅固大輪船前往小呂宋其船行快捷船位華麗伙食豐美招呼妥當並不用熏洗又不用驗眼無防阻滯之虞水脚格外相宜搭船者請留意焉 己酉二月十八日 德輔道中門牌二百六十七 代理太古行船位南泰合記謹啓

浩記承接各款帆幃旗幟

啓者本號承接各款帆幃布銀遮陽蓬各款旗幟交貨快捷堅固不悞諸君光顧請到中環街市側即租庇利街門牌三號四樓面議 癸卯年正月十七日 浩記謹啓

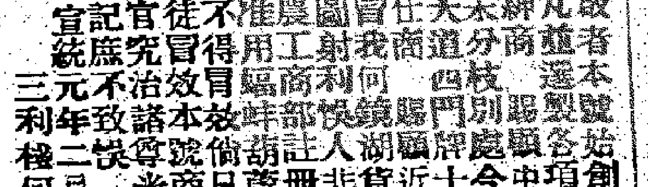

啓者本號始創精料化痰止咳丸散茲承製各項丸散發售馳名向蒙大商道分枝一日久在香港海味街門牌別設一棧以便仕商賜顧近有無恥之徒以假冒本號招牌特在本港註冊非貨真價實式樣影射湖鏡商人等弊農工用記號已蒙准註冊在案日後如有仍嘅冒招牌者定即稟究不得冒用本號諸商光顧請認招牌為要 徒冒效本號商標者無論何人定必究治不致諸公受悞 記庶元年二月廿日 宣統三利棧何鏡湖主人謹啓

上環文咸東街 李占記 中環水車館對面 李占記棧

啓者本號專辦各國名廠銀式時間表狗嘜留聲機器各欵唱碟花旗及英國羅士千里眼鏡風雨寒暑表經驗名師修整鐘表等機器雨表精修鐘表洋琴兩號一向未有與街外揭借担保等事倘有須要李占記簽字方得作實否則與我兩號無涉此佈 幼工駒馬錶表每個定價六員正常有上等鐘表事件保私發行封聘 富商惠顧

聲明告白

啓者永樂街門牌二十七號廣德泰日前向無與人担保揭借會項等如有担保揭借及會項等情為經手是問概與本店無涉先此聲明以免後論也 宣統元年二月廿一日 廣德泰謹啓

告白

今乎世界上無有不爭先改良以求文明進步而我車仔一行久未得改良之法現我時隆特聘名師特別改良承造各江時款新式車仔兼接樹膠車轆並接貨車生鐵轆車修整舊車等所造之車無微不至精益日精令人坐來自然安穩且色鮮物美工巧貨研價必從廉主固不悞倘富商賜顧請移玉到本港德輔道西即咸魚欄過的門牌一百九十五號是荷 宣統元年二月初十日 時隆披露

典主律師賓臣史篤士及孖士打或問拍賣人曉士及哈吠先生便知 香港壹千九百零九年三月十三號

貴重物業出投

曉士及哈吠先生承典主命于英壹千九百零九年三月廿九號下午三點鐘在伊拍賣房即德輔道中八號（雪廠街口）將下列之貴重物業當衆出投 計開 該地段坐落香港域多利城鯽魚涌地方在田土廳註冊編為內地段第壹千七百二十三號每年地稅三百八十二元積面共量三萬八千零六十丁方尺期七十五年由一千九百零四年十二月十九號起計七十五年期滿後可以再續七十五年 如欲再知詳細及拍賣章程請問

義發輪船有限公司廣告

德輔道西八十號三樓義發輪船公司買受澳喇士輪船往來港澳當州潭等埠初由李伯川王詢宜即輝垣集股創辦尚未交清船價被颶風颶至急水門王詢宜自認之股無力交出即名下應派虧耗之欵亦未照交據云回省籌欵絕不來港迭次函催亦無復信當由股友集議將舊股折低五成並由李景星李小洸彭槎軒等担任招股叁欵始得成立現上廣福祥排訂期壹月修竣擇吉開行今改船名曰海福定為有限公司俟舉定總協司理領牌註冊再行登報外所有本公司原日所發股票限期禮拜內一律收回另換有限公司新股份為據惟王詢宜去年七月已退出公司經來生意盈虧概與伊無涉倘王詢宜在外有用義發公司名目招股及賒借等情概為經手是問與義發公司無涉此佈 宣統元年二月廿日 香港義發輪船公司謹白

國文專科夜學校廣告

事有本末輕重知所先後則近乎道吾已轉入固屬諺妄身為中國人則當深通國文國學者亦當近日趨重英文者日益衆棄國文為要務閉心迷勢利誰能阻之然國文欠缺則所持之目的將何以達本校之設原為曾習英文而不通國文及商工界欠缺國文者而設專用簡捷善法教授不拘國朽成法凡一切科學概不涉及不限年歲按班施教有志向學者盡其來乎欲知詳細另有專章請到 中環荷李活道五十號二樓幼學書室取閱掛號可也 定於閏二月初一開學 宣統元年二月廿一日 幼學書室同人啟

慎防誑騙

啓者余在廈門自創仁記洋行生意已歷數年之久並無出外股東又乃余之過房子姪等亦均概已註冊行外股東又乃余之過房子姪其某等自稱是余家居未有出外股東外人切勿被惑此佈告諸君切勿為彼所誑可也 己酉年二月廿一日 廈門仁記洋行謹白

梁君蘭生玉照

梁蘭生先生患頭痛背痛以及他症為韋廉士大醫生紅色補丸所治愈

少年人欲速成其志必須先健其身體有不疲之精力○在廣西有得志少年曾稱述韋廉士大醫生紅色補丸如何治其軟弱之身軀而成為康強之有力之人焉 人生一切疾病大抵皆由血之不潔或軟弱所致也蓋惡血變壞若水則運入康健有力能滋養全體腦筋之稠紅好血中而百病因之旋生矣韋廉士大醫生紅色補丸久已馳名為天下最能使身體復元長力之聖藥已有數千萬各等執業之人紛紛函謝皆得韋廉士大醫生紅色補丸之益者茲有少年人梁君蘭生為廣西博白縣之藉亦承致書作證云○余自廣東至博白因天氣各殊時覺困苦難堪漸致身弱頭常疼痛腰脊背骨其痛尤甚呼吸艱難而痛面容消瘦夜睡不寧時驚惡夢眼生黑暈目出火星親友見之皆為憂心至後余諸事莫能辦理祗得辭職告歸適回廣東以莫調換水土休息靜養兼時適閱新聞紙見告白中所載韋廉士大醫生紅色補丸有醫治疾病之奇效有人勸余試服是丸余購服之後頓覺大有起色遂接連服之則見力日臻增進日消除至今自覺十分全愈體復元之能力甚願將余之保證書登諸報牘俾有同病者共得其益焉韋廉士大醫生紅色補丸除能醫此疾之外更能醫治各種疾病即如氣血兩虧 諸虛百損 少年斲喪 癱瘓 脚氣衝心 風濕骨痛 醫骨酸痛 胃不消化 肝經各痛 背骨疼痛 痧瘧陰症 以及少壯婦女月信不調婦科諸症均皆奏效如神 中國各處藥局商店均有代售或直向上海九江路B字第八號中國韋廉士醫生藥局總發行處購買亦可價銀每六樽大洋八員 每一樽大洋一員五角 遠近郵費一律不取 香港代售處屈臣氏大藥房 德輔道中及大道中先施公司 德輔道中廣生行 昌定頭店 永樂街四十二號泰昌疋頭店 泰洋貨店 永樂街四十七號德昌棧疋頭店 之饗名藥房及大商店皆有此丸代沽 中國各埠

宣統元年 華字日報
印刷所在威靈頓街 電話第式百式 新聞紙第壹萬叁千
…ese Mail, …NGTON STREET, …ONG, CHINA. …ess:—WAHTSZPO. …one No. 227. MARCH 15, 1909

晏臣氏大藥房老牌
精製靈效膏丹丸散
貴客光顧請看龍麟件塔爲記

麒麟寶育丸
本藥房監製此丸非以療治病人及非因症而需用者乃於平時無病預先服食俾人生享受醫藥之妙品也此丸確能固本堅元弱可轉强可益壯老大而返童顏多福多壽多男子曾經應驗諸人矣向有乏兒女之人絕少生人樂趣服丸後即能壯健元陽而轉憂爲喜者已不乏人又富貴之家艱于子嗣每以不能承祀宗祧爲憂服丸後必喜瓜瓞綿延連枝競秀長垂久遠且孕育多爲英物長大必然豐美繩祖武振家聲豈特夫婦先獲天倫之樂已哉至若嗜好洋烟凡癮深重者更須加倍服食服獨可免烟毒傷元兼能見效如神也服法每服一丸每日三次飯後用清水或酒送服 每罐價銀 大七錢二分 小三錢六分

補腦壯筋仙露
此仙露能養身心補腦髓壯筋骨及開胃凡一切勞心過度色傷酒傷鴉片煙傷身虛弱者服之無不應驗其有遇事驚怯且易惱怒者服之尤妙并能調和臟腑使身體壯健夜睡安甯可卜多壽而多男紳商士庶有勞傷太過精力虧耗者服之最美補益無論男女俱合服食每服一湯羹和清水於飯前後飲 每罐價銀三錢六分

公司敘會
啓者本公司定於本月廿九日請各股東居時到本公司寫字樓清核第六期年結事務此佈
己酉年 二月 十七日 天興機汽有限公司總司理人徐炳南啓

提騙防
敬者余內弟昆仲素在廈門鄉居從未出外貿易今聞有黃某者在港自稱是余內弟等語未免跡近招謠用特佈告諸君幸勿爲其所愚切盼
己酉年 二月廿一日 德記洋行曾漢□啓

請試威路臣特別西菜
山珍海錯味盡中華美酒歌廚尤爲時尚是以西菜館星羅棋布觸目皆然求其烹調適宜衛生合法者則鮮矣本主人前派廚人遊歷美師事名廚盡得各國西廚秘授際茲返港另置同胞應不負鄙人初志況樓宇雅潔女□儘可惠臨陳列隔籬侍役不須呼喚冬則煖爐禦冷夏則電扇生凉器具美麗侍役妥當電燈輝煌無美不備欲新口眼盍一臨存
頭等全餐每位收銀八毫半
二等全餐每位收銀六毫
三等全餐每位收銀三毫半
散餐隨意外賣常便
包辦喜酌依時不悞
中西美酒各欵俱全
貴客頭等全餐票折收十七元扣現
五員餐票收回九五折扣現
本館設在中環德輔道即中環街市對面門牌第一百零五號近香港影畫戲左鄰
本館主人陳維新謹白

山刺啡奴滋補開胃藥酒
此酒能提神補血開胃養顏味甚香純用以調理血虛之症尤勝於鐵精及金雞納霜之劑若遇瘦症流行之時飲之可保無染之處更能調治勞瘵之病至於氣弱身虛血小病後欠補等症尤爲合宜無論老少婦孺皆可購服緣此酒實爲養身扶元補氣活血之妙品故凡有飲補益氣力或體慎虛弱痲木不仁濕口不開者宜飲之無論身體如何欠弱飲此補血之酒莫不見功婦人每多白帶頭痛之疾若飲此酒立能應驗如神此味既香純而性又滋補非金雞納酒所能及也宜於飯後飲一玻璃杯要凍飲爲佳故醫家咸讚之力勸人購用
(德律風第七十五號)
戊申年 十二月 廿三日 中環大馬路門牌第十五號廣和洋酒行謹啓

請看贊化軒參茸海狗萬應麒麟膏
本軒秘製參茸海狗腎萬應麒麟膏實爲寰球內有一無二之良方藥品則至珍至貴功效則極速極靈故自開創十餘年中外各埠貽書贊美者幾於指不勝數載在彷單彰彰可考此方係先叔祖作宦山東時得自抱樸眞人傳授靈驗無匹凡男子先天不足陽氣不振精氣不固以致子息艱難女子血氣兩虧下元虛冷月事不調以致虛不受孕者貼此膏一二帖定下宜男有慶刻期可待不但此也凡肚痛氣痛氣蠱脚氣腫痛循心產後積瘀夜夢遺洩手足痺痛半身不遂風癱等症一帖立效即年老風癱日久不愈者敷帖即能行動眞奇方也其餘小虛損之症皆合多不勝載每大帖價銀壹員小帖五毫向在香港歌賦街循環日報發售現以購者日多應接不暇特在荷理活道開設一店并搜求家傳秘方添製靈效藥四種
一曰婦科麒麟丸 凡婦人體虛久不生育者服三四兩立見功效應驗如神每兩銀壹員
二曰小兒常服保安散 小兒常服此散身體肥壯百病不生并治小兒各病每樽銀壹毫
三曰衛生靈寶丹 專治四時感冒霍亂疴嘔腹痛時疫各症每罐銀壹毫五仙
四曰萬應保安油 此油辟穢防疫爲最擅長功出於如意油之上可搽可食靈效異常每大樽價銀壹毫每小樽銀五仙
諸君光顧請移玉步
鋪在香港荷理活道道濟會堂左便六十七號
分售處 中環循環日報 威靈頓街寶昌 十七甫澄天閣 石塘咀安樂水房 砵典乍街寶昌號 省城揚仁里福利 汕頭保太和藥房
光緒卅四年 十月 十三日 贊化軒主人啓

注消失單
啓者正月廿九晚店伴私逃夾帶銀單兩張一係付祥安銀四千員又付朱眞甫揭銀五千元一單內註明除收還銀壹千員尚四千員已登前報今銀二月十二兩單本息均照收妥比對清楚并給部行振□前竊去之單是爲廢紙再此聲明
宣統元年 二月廿一日 香海萬和隆商股東衆啓

購公債票優先章程
啓者此次郵傳部奏售公債票利息甚優且由部統屬之電報鐵路各局每年均有餘利可以應付此項票息最爲穩實可靠惟是分售各省均馬踴躍若非捷足先得深恐額滿見遺現議登報之日起至閏二月底止凡先來定購交銀者自壹萬元以下至一百元均作九九扣收其有包售鉅欵者扣折另行面議或交足全數實銀或先附一成均從其便由本局先出收單蓋用鈐記爲憑俟一月後換給部頒票據仍以交銀之次日即行起息以符部章此佈
己酉 二月廿一 中國電報總局謹啓

威比西火燭燕梳告白
啓者威比西燕梳公司開設多年專保岸上各屋宇貨物等險如有火燭之虞保有失慎賠償快捷規矩極善諸尊光顧請移玉至上環新街門牌十八號本分局內代理人鄭和軒面議價甚相宜此佈
光緒十八年 十一月廿三日 加剌滑治謹啓

德源 始創老舖
專辦名家影相藥料
乾片紙料頭等特色
鏡箱器具什物俱全
向寄各埠價實不欺
舖在香港中環擺花街尾二十七號
分局設省城十八甫中約發行
德源謹啓

保良公局告白
啓者西歷三月二十日禮拜六即華歷二月廿九日下午三點鐘敬請本局同人齊集局內公舉本局己酉年總理值理蛋臨是荷
西歷壹千九百零九年三月十三日 香港保良公局主席謹啓

承股告白
啓者廣和隆向在本港皇后大道式百式十八號門牌開張至光緒戊申年底止全盤生意貨底傢私歸我枝秀堂承受仍用回廣和隆字號加多生記自後廣和隆生意與一概退股人無涉特此聲明本號現遷往永樂東街六十一號門牌二樓貴客光顧請移玉光顧是荷
宣統元年二月廿式日 承股人枝秀堂謹白

退股廣告
啓者廣和隆向在香港皇后大道式百式十八號門牌開張爲生意不前我等自願將名下之股份退出并將全盤生意貨底傢私項與枝秀堂承受自退股之後在後廣和隆生意盈虧及一切欠項與我退股人無涉特此佈聞
宣統元年 二月廿式
退股人 水慶堂 黃永成堂 黃致和堂 黃振泰 黃瑋南 廣隆昌 天盛號 鍾徙蘭 鍾汝珠 歐陽強 黃玉衡 容麗平 仝啓

欽加三品銜雙龍二等第一寶星九龍新關稅務司夏 爲
諭知事照得本關深圳稅廠西邊涌旁有馬俊駒者曾在該處建有瓦屋一所現在議將該屋連同地段賣與本關經已議公價值約於四月望前即需締立契據交易茲特按照呈繳印契內載該屋坐落地名敵塘界至開列於後出示諭知如果有人經與馬俊駒典買抑或按揭等事務須四月十五以前速來本關查知若係逾期不來眞報一經本關買受之後其中無論有何轇轕不淸等事概與本關無涉合行出示諭知仰即遵照切切特諭
計開
一該稅地坐落土名大朗東至小涌爲界西至小河邊爲界南至大河邊爲界北至盧兜
一該地載下則稅地八畝
宣統元年 式月 式十式日 諭

皎潔晶冰
大減價 每磅半仙
極淸之水亦常含物質雖過數次亦難得潔惟蒸汽所化之水則淸潔無倫纖塵不染本港以汽水製雪者祇本公司一家而已諸紳商賜顧請飭价到德輔道中五十伍號 五十□號 本分局採買
己酉年 月廿一日 大東釀酒製雪公司啓

原創勞森記春堂老酒庄
自辦天津公裕庄露酒發行
本號開張已歷數十載自釀各色美酒上品藥酒用麒麟嘜爲記前在大英國賽會蒙英廷讚賞獎給徽章久已名馳中外茲親自督辦天津公裕庄獅球嘜加皮國公玫瑰桂花蓮花茵陳各式露酒大小洋瓶瓦罇埕頭俱備力醇味美取價相宜諸君光顧請玉西營盤大馬路門牌二百八十號本店面商可也
宣統元年二月十四日 勞森記春堂謹啓

己酉勵羣學塾敬延
黎松隠夫子在結志街四十四號三樓研究曾通小學
內容 課文 問答 信式 歷史 國文 算學 地理 論說 修身 字義
發設夜學 二月初十日開課 本塾同人披露
宣統元年 二月初七日

退股告白
啓者林啓俊六合堂永勘堂合做油蔴地門牌第一百六十七號洋貨生意由光緒卅二年十月吉日起做至宣統元年二月十五日止並無揭借担保等事今林啓俊志圖別業願將名下占有股份項與股內人永勘堂承受仍用回裕安祥字號開張爲日前林啓俊經手揭借會項倉租舖租與及來往數目等一概淸楚分毛無欠即日轇轕淸楚倘日後裕安祥生意盈虧及欠街外揭項等項與林啓俊無干特此聲明此佈
宣統元年二月廿二日 退股人林啓俊謹白

廣告
啓者香港新界將軍澳陳禮記開枝有做出各行生意與及股份生意各東相信揭借銀兩經手是問相信貨項經手及招牌是問與陳禮記無涉先此聲明以免後論
宣統元年 二月廿二日 陳禮記謹啓

馨閣西菜館
準於本月十五日新張廣告
近日飲食館之設夥矣然物必比較而後優劣分事必競爭而後勝敗判然則今日飲食界中之互誇精美者蓋亦隱寓優勝劣敗之公理而欲促人事之進步也本主人有鑒於茲爰特新張斯店論飲食則專求西品殊堪比美於中華講舖陳則尚習歐風亦既遠超乎批俗且殷勸招待蓋侍役而專備傳呼研究烹調囑廚人而務投雅好道存謙饌當在已離未敢誇言物本精良世豈絕無褒獎將見歐西食品藉茲而介紹於同胞本館嘉名人以次而喧儇於寰宇是則本之者之厚望抑亦試貴客所歡迎乎
香港中環加威街第七號
宣統元年二月十五 本館主人披露

COOK'S TOUR 通濟隆
一 本公司可發天下郵船鐵路客票無論何等位價極相宜
二 如聯有同志往遊歐洲或環遊地球者無論小隊大隊可以酌議導引路程
三 本公司可發銀員可以隨身滙票隨處支
四 歐美遊學本公司特備章程以助學生往務必使其一路平安
本公司到步支行共二百五十分佈天下名城諸君欲更知詳細請移玉到本公司
香港德輔道中第十六號谷公司通濟隆啓
宣統元年 二月十壹日

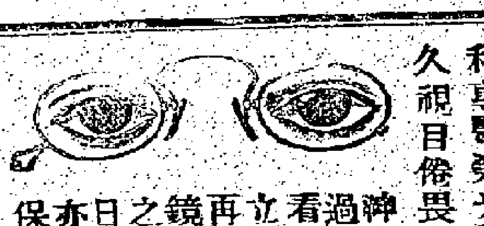

本行總理人德士佛先生是考驗有執照之眼科專醫兼光學師凡眼中光綫不足胸筋太弱久視目倦畏光眼朦或少年刻苦太過夜讀傷神與及商務中人因理數目用力太過以致眼光不足者皆可以電鏡察看特依光學規矩製成最恰可之鏡立復少年原有之光保護目力不至再變至於老眼近視眼等若自往眼鏡肆配戴雖有合用者究非合光學之準繩以致或過或不及徒使用者日深一日殊可惜也若目光固好者亦宜常用深淺適當之顏色眼鏡可保老年目光不變驗看免費眼鏡價廉愛惜目力請移玉步香港中環大道中德記拉街口右便明晶洋行取
己酉年 二月十一日

VAN HOUTEN'S COCOA
溫厚頓穀糕粉
價廉味高溫厚穀糕粉愛而有之蓋不獨氣味濃厚且極耐用
衛生報云比別種牌子之穀糕更爲耐用因此其價值屬廉
公報云其香味溫柔透發是以極佳
溫厚敦之穀糕粉品極佳而又最耐用

更正聲明告白
啓者香港皇后大道中門牌三百五十二號聯昌泰盛記字號生意并開枝鶴山城聯昌泰生意原日黃合成堂股友黃植桂堂即黃植生黃培黃懷德堂黃全福堂即黃杏橋黃唐燕黃鑾黃恭熾黃錦泉黃鶴光黃鶴琴等合股同做今各股東志圖別業願將全盤生意招牌舖底傢私貨物及除出賬項一概項與股內人黃恭熾同福堂承受所有數目淸算明白准期宣統元年二月十五日交易淸楚與及担保等人合成堂等及各件如有欠到各號銀兩舊新承頂事俱歸退股人合成堂等支理淸楚與新承頂人無干嗣後仍用回聯昌泰盛記字號同福堂各招牌開張生意盈虧概與退股人合成堂等無涉如各號有過信小號貨賬等項限期二月十五日午前携單到來對明加簽黃恭熾名字爲據至各號光顧欠到小號貨賬等貨請送到小號櫃面蓋回聯昌泰盛記圖章爲實特此聲明以免後論
宣統元年二月十一日 退股人合成堂等 承股人同福堂 啓

經理中國郵傳部奏准贖路公債票告白
啓者本局現奉郵傳部札開照得本部籌辦贖路公債票一千萬元當經奏准并通飭遵照在案茲於宣統元年正月廿日開收亟須委員經理以專招徠查有香港電報局總辦温道灝堪以派充發售公債經理應需票據除俟編定號數另行印發外爲此札委札到該局即便遵照後開章程辦理毋違此札等因查此項債票係爲贖京漢鐵路之用定價每一百元爲一票但列號數不列姓名無論何人均可買受每年除額利七厘外另將京漢鐵路餘利每年提出四份之一爲各債票均分作爲活利統計每年額利活利可得一分以外每年派息二次凡在本經理處認購者屆期即可向中國電報局支息毫不担擱如欲知詳細章程及購票格式請來局取閱可也此佈
宣統元年二月十五 中國電報港局謹啓

表揚名醫
少庸楊先生在港設帳垂廿年乃以儒而通醫術內科固研究精微而眼科外科亦各盡其妙每診一症必探本窮源立一方必旁求博採故雖疑難奇險之症莫不迎刃而解者僕等屢感先生治療之德莫可名言因誌數言俾求醫者知所趨向也潤例到診二毫出轎元半寓士丹頓街四十六號昌和堂藥材店
己酉年 二月十一日 黃遠宸 余汝培 陳文綺 同啓

架剌威治 火燭燕梳 告白
本公司現請陸學周先生衛理波先生業既歸先生余海生先生接理火燭燕梳之事如蒙惠顧請前與伊面商或移玉至高鴨旦街拾捌號本分局面議亦可價甚相宜此佈
光緒二十九年 七月二十八日 架剌威治燕梳司理人鄭和軒謹啓

本館代理
義發輪船有限公司廣告

千九百零九年二月廿三號以前兩禮拜洒掃灰水報告　十二一千九百零九年六號以前兩禮拜捕鼠紀數

○劉鑄伯復充局紳　憲報云港督盧制軍復派劉紳鑄伯充富潔淨局紳由西本年三月六號起以三年爲期

○船艇須知　船政道出示云西歷三月十五日即禮拜一日由白沙灣向東南方而去計六千碼之遙由上午十點鐘起至十一點鐘止如天色不佳有碍操演者則將上列日期改遲一日操演各船艇務須勿擠擁炮彈所經之路云

○批准則例　港督已代英皇批准定例局所議之紅磡填海則例○英皇已批准修改一千八百六十五年之公司則例又批准授權與新界裁判道審訊小錢債案

○賽舢舨章程　船政道憲出示云西歷三月二十日爲賽舢板之期　計開章程　一於每次賽舢板之前五個棉厘在証人座位桿竪立紅旗一面俟賽完時乃放下　貳升起紅旗之際各大小船艇及小輪切勿駛入各劃艇所經行之路界內免碍賽劃之舢板　三其西界係由會內司事人之升有旗號小輪船直線偏東三十度向北直去爲界線該船灣泊隔哥時毛滴列登船澳之西四百碼其東界係由哥時毛滴列登船澳之北角直線偏東三十度直向北便而去爲界線闊舢板海道之長度計由該旗艇船起以一英里四十碼遠爲度　四除公正人及會內司理員之小輪船外一概別等小輪船隨行者須跟主便之舢板而駛不得過頭

○批准兵總告假　港督經已批准義勇隊兵總士堅亭告假十貳個月由本月一號起

○栢律師准署法政司　憲報云港督現批准栢新利大律師暫充法政司以著理才維士法政司之缺

○詳記海明輪被撞情形　廿一晚約七點鐘後志和公司之海明火與船德國暗布利亞火船相撞受傷甚重船之旁便後截撞壞一幅有搭客多人陷於水中查海明乃來往香港江門之輪船是日乃禮拜五所載男女搭客比常更多雖未知其確數然大約有四五百名譜係華人該船由碼頭開行時約在晚間六點五十五分鐘初時屐輪緩行向中道進發當時天色昏黑相隔稍遠即不能見物該船正當轉舵折入中道時約爭二分鐘即到七點忽見一大火船之燈光迎面而來直落海明左便各人尚未知有危險該大火船已逼近海明觸穿一孔將海明碰轉搖毀船尾長約四五丈當時與該大火船相觸幸非橫衝直撞否則即將海明撞作兩截聞海明左便船面鐵枝闌干及睡房等物多被某大火船鐵錨所毀船中搭客陷水者有數人婦孺居多聞有三人登時傷重又一婦因喪其子悲苦異常海明遭險後即有舢舨多艘差輪一艘另大小輪一艘在附近巡弋拯救人命查海明女輪乃在于船尾甚爲顯露當時女客若能逃生誠爲萬幸海明左便車葉經已損壞故逃險後祇用右便車葉駛回兩樂碼頭灣泊各客受驚不小急搬行李登岸隨有大隊巡差趕至碼頭駐紮以防搶掠艙中貨物並未損傷聞暗布利亞輪船乃一出洋大火船當時向東緩行似欲取道前往九龍碼頭灣泊念貳日朝候十點半鐘海明由兩樂碼頭駛赴對海修葺昨晚據捕房消息謂在海面救生者三八一男人二女人云不知下落者四人

○美艦將過香港　美國太平洋第三艦隊統帶哈巴提督偕同各艦管駕五人於本月廿貳日上午十一點半登岸同到督轅拜會港督哈提督上岸時督轅中軍官泰來及美領事衛路達防兵樂兵各一隊在卜公碼頭迎接哈君巡閱防兵一周即乘坐肩輿前往督轅當時海面戰船燃炮示敬

○裁判署案　華人八名倫搭金山火船來港被拘禮拜六日官訊後判每人罰銀十員否則禁十四天兼作苦工○寓香港大酒店西醫維林修打氏在大道中酒醉拘案官訊判罰銀三元○某挑夫在鯉魚門兵房竊物拘案同日金道訊判監禁三個月

○糖局溢利　渣甸中華糖局舊歲溢利廿七萬三千五百壹十三元撥十萬員均派股息每股五元渣甸小呂宋糖局所製之糖不甚暢銷故年內停工多次溢利只得壹萬貳千七百一十九元

○香港賽鬪舢板　三月貳十號禮拜六爲每年鬪舢板之期是日共鬪十場首場初學者鬪每隻四人貳場水兵鬪三場有歷練者鬪每隻貳人四場本港居民鬪每隻四人五場本港防兵鬪每隻槳六枝六場水師員弁鬪七場每隻貳人此次能勝者爲本年港中之最雄者也第八場各戰艦之駛哩艇鬪第九場本海各公會之艇每隻四人第十場初學者鬪每貳人

○收銀者宜慎　廿一日寶路公司被控不貼士担於收銀單皇家律師旬尼士主控被告供稱是買辦失於檢點所致官判罰銀貳十五元

○葡國讓地示確　前據倫敦來電謂葡國已將參力高海灣讓英國一事茲據駐港葡國領事謂澳門總督曾經電詢葡國海軍大臣現奉該大臣答稱讓港一說並非確實云

○高麗參由華商專利　高麗參爲韓國出產之大宗向由三井洋行包攬由其一家出售現屆期滿聞改由華商包售云

⊙高而謙往滬　聞澳門劃界大臣高而謙廿二日已抵港隨即附輪前往上海約逗遛數日然後回粵云

○花叢蠹賊　廿二晚石塘嘴大香樓忽然人聲鼎沸號泣喧呼初疑爲火警迨後查悉始知有莽徒酒後尋芳適所呼妓房中有客無從駐足因而野火中燒醋風頓起竟將妓飽以老拳擊碎翠玉押髮一枝妓因受痛又惜玉押遂呼號大哭云噫此種行徑卜乘烟花時有所聞不徒竟見於富商大賈消遣之地眞自尋煩惱也探聞其人以劉爲姓云

各國新聞（記事）

○吉生輪船將到滬　（德臣電）　上海廿貳日電云渣甸公司吉生輪已脫險起程赴滬約下午四點即可到云

○印度欲行憲法　倫敦廿一日電云印度行憲政例經上議院議准例內祇有各省設立行政局壹欵經兩次駁回下議院聞下議院議仍主設立請上議院覆議云

○議員逝世　廿貳日電云前兵部大臣下議院員科士打已逝世云

○澳沙近事　又電云澳政府以沙國之兩告屬含糊所有兵革之事求和之意並不提及無所補於現象實欲將其要求由澳國轉移於各强肩上而巳俄國各報謂澳出其欲激戰之手段云

○暹羅讓地　（南清電）　倫敦十貳號電云據英暹兩國所訂新約而論英國地圖又增多一萬五千丁方英里因暹羅現將馬蘿地方三處讓與英人

○最快新式戰艦　同日電云英國新製戰艦添馬裡亞乃如地列諾戰艦欵式者實爲世上最快之戰船當其試驗速率時每點鐘能行二十二海里零七分而地列諾每點鐘祇行二十一海里零二十五分而已

○俄土條約已結　同日電云俄土兩國條約關於土國賠軍費與俄國者業已議結

○英俄將干預波事　同日電云英俄兩國恫喝干預波國事宜大有協議實行之勢

○查悉吞沒水師欵項　同日電云法國因稽查水師欵項數目得悉有巨欵數百萬佛郎乃用以充當水師經費者經人吞沒於軍艦上無所益

○奧沙交涉　栢靈十一號電云沙國所覆各之公文足令各大國辦理所有未定問題不遺餘蘊沙國未嘗索討土地或國際或經濟之賠償奧京之人咸以沙國之公文甚爲和平且温滿意

○非臘濱羣島欲招華工　衣路華之開墾公會以該處之工黨難得擬呈請美國國會准華工入非臘濱羣島

○英婦仍爭選舉權不休　英國婦人爭議院選舉權之風潮禁不止　前樞密院大臣渣之路搭輪往烏加素路埠沿河有爭議院選舉權之婦人六名乘電機船尾追而至用放砲筒大呼婦人選舉權一路不絕

⊙荷屬華僑組織總會館　客臘荷屬各島十一埠代表在泗水會議組織一荷屬華僑總會館該館即設立於泗水以便遇有改革大事可聯合全島華僑集議辦法以免各島聲氣不通團體不堅之病章程亦將議妥發表後即稟請中政府立案照會荷國保護矣

告白

敬者日興民禮華晉益店之生意自光緒廿四年係伍培別字甘林字番學貢業茲因伍培年少未能當任將生意數目銀兩出入授以伍德字修學兄料理至今伍德自圖別業光緒卅四年十二月卅日全盤生意交回伍培親自理兩家數目各自清還所有從前伍德經手晉益圖章揭借取貨係有伍培甘林番學名字畫號乃向晉益清還若伍德蓋號向伍德清還雖有晉益圖章不干晉益之事自今至後各管各業所有伍德揭借取貨若無伍培畫號一概與晉益無涉特此佈聞以免後論

宣統元年　二月　廿四日　晉益店伍培謹啓

承受告白

啓者永樂街二十五號門牌裕興隆麪粉生意經已收盤今各股東將裕興隆字號所存下舖內傢私賬項及註册麪粉嚜頭一概項與合成堂承受准于二月廿八日交易清楚而本堂仍用回裕興隆字號開張復做麪粉生意改換鷄春標唐洋字圖章以爲担保按揭等項之用日後生意興隆不干舊人之事特字聲明此佈

宣統元年　二月　廿四日　承受人合成堂謹啓

聲明告白

啓者本公司之標頓船現已租賃與永安公司張少泉周達生二人經營貨物但凡各附貨客及搭客如有交涉事務及永安公司有賒取人家煤炭揭借各等一概爲永安公司及張少泉周達生二人承理概與本公司及標頓船無涉特此聲明以免後論

宣統元年二月廿四日　萬益輪船有限公司

收盤廣告

敬者永樂街二十五號門牌裕興隆麪粉生意自光緒三十二年二月十八日開張原日股東係侯崇禮堂侯英文堂侯進文堂侯翰文堂余就合堂余英鳳堂余香臨堂余孔儀堂余民中禎祥堂李雲泗堂余培平堂伍四隆堂伍餘毓如松侯良厚余善庭做主宣統元年二月初三日集衆定奪將裕興隆生意收盤所存下舖內傢私招牌賬項及註册麪粉嚜頭一概項與合成堂承受訂明二月廿八日交易全盤核算所有以前數目担保按揭等項一概結算清楚前日發出之股票合同亦即日當衆繳消間有未及繳消視爲枯紙自出項之後任由合成堂用回裕興隆字號開張他日生意盈虧不干舊人之事特字聲明以免後論

宣統元年　二月廿四日

承股東命收盤人侯良厚　莫如松　余善庭啓

廣告白

啓者我余鶴和合香港芳美兩號在本港做辦外洋茶葉生意廿有餘年歷來註册存案莫敢假冒今查有無恥之徒竟敢假冒本號招牌字樣魚目混珠希圖射利實屬藐無法紀其于本號利權傷害尤甚茲特普告如能偵知有假冒本號招牌之荼葉即來上環德輔道二百八十一號新廣合報明立即帶差查拿審訊究斷即謝花紅銀每擔二元另將所執之荼候官判後除衙費外則將一半送他以爲酬勞此佈

宣統元年　二月廿四　金鶴和合號　香港芳美號　全啓

承項告白

啓者稍箕灣大馬路門牌七十一號和安東衣生意今因各東志圖別業愿將全盤傢私什一物舖底一概項與安隆號承受准於又二月初交易清楚以前和安號或有欠到各行各號貨賬會揭担保并轇轕等情俱歸和安舊人清理與承項人無涉特此聲明以免後論　承項人安隆謹白

己酉年　二月廿四

失貓賞格

茲有暹羅小貓一頭在皇后花園道第十號即俗名,間屋處失去如有尋獲送還者即謝花紅銀五大元決不食言此佈　三月十五號啓

一千九百零九年

聲明告白

啓者灣仔景星街門牌四號協源店做油漆生意自光緒廿四年六月初一日與黃福黃洪感與等合股開張做至光緒卅四年尾月卅日止黃福志圖別業所有銀兩數目面算清楚明白黃福愿將協源號生意股份招牌舖底傢私賬項數目全盤退與感與承受仍用回協源字號開張倘日前有欠到協源號賬項銀兩等項須要感與簽字收銀爲是倘股內人或有私取協源圖章揭借貨項會項等情經手是問與感與無涉定于閏月初一日交易清楚所有賬目欠項須要期前掛號聲明否則概不承認先此佈告以免後論

宣統元年　貳月廿四日　灣仔協源號感與聲明告白

告白

敢者香港上環皇后大道門牌第二百三十四號第二百三十二號通連兩舖有昌號洋貨店今因生意收盤清活所置舖業算明數目各東股本溢利銀兩照數收足凡欠各號貨項什項銀兩俱已支交清楚今將全盤貨賬舖底什物頂與致祥堂承受即日交易清楚日前各寶號欠到有昌號貨項各賬銀兩歸交致祥堂開張有章號收理給部爲據至承項人開張有章號生意盈虧與有昌號舊人無涉特此佈聞

宣統元年二月廿一日　有昌號謹啓

告白

敢者致祥堂頂受香港上環皇后大道門牌第二百卅四號第二百卅二號通連兩舖有昌號洋貨店全盤貨賬舖底什物訂日交易清楚在皇后大道門牌第二百卅四號第二百卅二號通連兩舖用有章號開張洋貨生意日前各寶號欠有昌號貨項各賬銀兩請交有章號收理給部爲據如有昌號以前有欠各號銀兩俱歸有昌號舊人支理與有章號無涉有昌號生意盈虧與有昌號舊人無干特此佈聞

宣統元年二月廿一日　有章號謹啓

茶趣園棧昌記廣告

竊維飲食乃養生之寶知味獨啟易牙杯盤亦供客之常同嗜必求適口夜開桃李之宴珍品同羅春歸楊柳之橋愁沽莫漫但使人生得意宜飛賀老千觴豈徒小院清談學飲盧仝七碗耶本園主人向請良工精製麵點茶館午興茗戰宵開久已雲集賓朋風開遠邇茲更精求蔡饌特聘郤厨樓拓半弓筵添四座既窗明而几浄亦酒旨而殺嘉小的既宜大烹亦備從此茶香酒韻足供騷人雅士之垂青伏希設席肆筵共作醉月坐花之太白企予望矣請嘗試之此佈

宣統元年　貳月　貳十四日開賣酒菜

卑利街第七號茶趣園主人啓

海參出投

啓者　士佐治欖勿准於二月廿五日即禮拜二日上午十一點鐘在本行內有上好海參約二百担雲母壳卅五包出投以價高者得現銀紙出貨

己酉年二月二十日　拍賣人佐治欖勿啟

偉羅保壽汁

英京倫敦偉羅有限公司

偉羅汁補養孩童效驗　先有極病肌瘦體弱之小孩。權偉二磅十三兩重其胃受不得飲食當時醫士無法救之命及以後用了偉羅汁以牛乳餧着就立見益體也漸然轉爲强壯至救濟全愈且當今此孩子長發最肥美（無虛弱）諸位欲自小兒女長發健體請嘗試偉羅汁凡有體弱該食之比藥更爲緊要矣於英國諸醫士爲治弱虛肺癆等症得施之。光顧者請認明小兒圖爲眞標

VIROL　小兒開盒

偉羅　記商

戊申年　十二月　十七日　（3）

醫寓告白

西醫關心爲館在香大笪地後便即士丹利街門牌十八號▲今事寓仍在士丹頓街門牌四十三號此佈　西醫關心爲謹白

貴重屋業出投

拍賣人佐治欖勿先生承典主命定於一千九百零九年三月十五號即華二月廿四日禮拜一下午三點鐘在香港域多利部黎利街其拍賣房處將下列各貴重屋業限底價當衆出投

計開

第一段內地段第一千零五十一號上蓋屋宇爲晉箕環道第十三號方平一千零五十方尺每年地稅銀十二元由一千八百八十七年二月十四號起計管業九百九十九年期

第二段內地段第一千零五十二號上蓋屋宇爲晉箕環道第十四號方平一千零五十方尺每年地稅銀十二元由一千八百八十七年二月十四號起管業九百九十九年期

第三段晉箕環地段第五十九號之餘段其上蓋屋之一份是晉箕環大街東第三十四號方平五百二十七方尺每年地稅銀一元五毫一仙由一千八百六十年六月廿五號起管業九百九十九年期

第四段鴨脷洲內地段第六十三號上蓋屋宇爲鴨脷洲第十號方平四千三百五十方尺每年地稅銀十二元由一千八百六十年十二月廿六號起管業九百九十九年期

第五段九龍內地段第一百七十八號上蓋屋宇爲大角嘴加鹽麻街第七十七　七十九　八十一　八十三號方平共二千九百五十九方尺每年地稅銀三十三元由一千八百八十七年九月二十七號起管業七十五年期

第六段九龍內地段第一百七十九號上蓋屋宇爲大角嘴加鹽麻街八十五八十七號方平共一千五百方尺每年地稅銀二十元由一千八百八十七年九月二十七號起管業七十五年期

第七段九龍內地段第一百九十八號上蓋屋宇爲大角嘴加鹽麻街第一百五十七　一百五十九　一百六十一　一百六十三方平共二千一百七十五方尺每年地稅銀三十元由一千八百八十七年九月二十七號起管業七十五年期

第八段九龍內地段第六百八十四號上蓋屋宇爲大角嘴加鹽麻街第六十三號方平七百五十方尺每年地稅銀六元由一千八百九十六年六月二十九號起管業七十五年期

第九段九龍內地段第七百零九號上蓋屋宇爲大角嘴加鹽麻街第一第三號方平共一千二百五十方尺每年地稅銀四元由一千八百九十六年正月一號起管業七十五年期

第十號九龍內地段第八百一十號上蓋屋宇爲大角嘴加鹽麻街第二十四號方平七百五十方尺每年地稅銀弍員由一千八百九十九年正月一號起管業七十五年期

第十一號九龍內地段第八百一十八號上蓋屋宇爲大角嘴加鹽麻街第四十二號方平八百五十尺每年地稅銀六元管業年計

第十二號九龍內地段第七百九十一號上蓋屋宇爲福全鄉大街第八號方平七百九十尺每年地稅銀弍元由一千八百九十七年正月一號起管業七十五年期

第十三號九龍內地段第七百九十二號上蓋屋宇爲福全鄉大街第六號方平七百五十九方尺每年地稅銀弍元由一千八百九十七年正月一號起管業七十五年期

第十四號九龍內地段第七百九十三號上蓋屋宇爲福全鄉大街第四號方平八百九十七方尺每年地稅銀弍元由一千年正月一號起管業七十五年期

第十五號九龍內地段第七百九十四號上蓋屋宇爲福全鄉大街第二號方平七百五十方尺每年地稅銀弍元由一千八百九十七年正月一號起管業七十五年期

如欲更知詳細及拍賣章程者請問拍賣人或問香港大道中五十四號貴主律師便是

一千九百零九年　二月十五號

號伍拾　月

○吾聞所派赴南洋撫慰華僑之事貞。。是原爲昔楊士琦率戰艦遊歷海外之隨員也。。楊前遊海外。。爲華僑歡迎。。今以王繼之。。何留駕輕就熟。。其不日爲海軍費便。。而日撫慰華僑員。。蓋或慮僑地別有所干涉。不得已并此名目而掩飾。。固殊可憫。。使僑民而亦憫之。。且爲自衛計。。誠不可不

督張勳

又電云　惲毓鼎條陳學務摺

經學部議駁

○海城學堂之盛　奉天府屬海城縣地處偏僻學校素不興盛自前年管樂生蒞任認眞興學又自爲白話報主筆一時風氣闓通當時所立學堂已不下二百餘處自管升任奉天府後

論說

政府有興復海軍之規畫（著者悍叟）再續

然固不難解也。從政府諸公言之。則靡費者。不爲萬姓之脂膏。而迫于保全者。緊爲朝廷之治安。既內訌外侮。岌岌可虞。不有海軍。何從制禦。雖能制能禦否。不必自強。而固未嘗不希冀其如此或足以制之禦之也。此近日孳孳于規畫興復海軍之所由來也。從輸資之華僑言之。則以作客異鄉。或遭凌侮。欲乞援于祖國。又以鞭長莫及。保護無從。苟有海軍。斯緩急可恃。庶幾其保我而護我也。此近日孳孳于求領事通電。願助以興復海軍經費三百萬之所由來也。審是。則言規畫興復海軍者。其規畫之也固可懼。言輸助興復海軍經費者。其輸助之也亦可憐。何也。懼其治安之保全與否。最難逆臆。而萬姓之脂膏。固易于竭之而且竭也。憐其果邀保護與否。殊未可期。而輸助之者。客囊已因之而告匱也。且政府猶是如他國之自撫其民。猶是令其民以輸租而納稅。剝抽剝之繁。殆駕他國而上。何以他國對于其僑民。克盡其保護之責任。吾自顧獨否。其可懼孰甚。華僑猶是如他國民之自有其政府。猶是供應政府以租稅。剝恣其漁歛。殆較他國人倍稱忠順。何以他國僑民。靡不邀其政府之保護。而吾自顧亦否。其可憐又孰甚。雖然。時易勢移。今非昔比。或者鑑其前車。革其積習。從此捐輸者捐輸。規畫者規畫。朝野一心。興復海軍于旦夕。彼可以不懼。此可以不憐。誠不可料。然吾再思三思。終覺規畫者縱規畫。而捐輸者殊不容易以捐輸之也。

公等毋謂左領事有華僑報効海軍捐三百萬之電稟。遂羣可恃也。其尚憶及疊時曾有所謂熱心憂政之徒。亦擬報効經費。以要求開國會否乎。安知其此次之擧。不猶是踏其故智耶。夫以三百萬鉅欵。殊非倉卒所易集。縱其集之。勢必出自多數富商之豪擧。然即使巨賈富商洵有此豪擧。彼領事者。自必擧其姓字以告政府。何必括言之曰華僑。其括言華僑。即知其非集有的欵。不過欲　以聳一時之聽耳。政府而竟納之也。則既可恃此以爲要求開國會之地。亦可恃此間接以售其漁歛之謀。政府而或拒之也。則曰。有義務斯有權利。今吾僑已盡海軍捐之義務。詎政府偏靳我以開國會之權利。捐欵可從緩乃繳。而所集之貲。已歸若輩中飽矣。是其居心也甚險。其設謀也甚狡。凡少有見地者。靡不竊笑于其後。奈之何以久客僑地之領事。竟懵然不察。甫聞有報効海軍費若干之言。遽倉忙入告。政府亦不察。以爲人盡効忠。遽派專員以撫慰之。抑何其不知量也。吾聞所派赴南洋撫慰華僑之專員爲王大貞。恩原蠡昔楊士琦率戰艦遊歷海外之隨員也。楊前遊海外。爲華僑歡迎。今以王繼之。何啻駕輕就熟。其不曰籌海軍費使。而曰撫慰華僑員。蓋或慮僑地別有所干涉。不得已并此名目而掩飾。固殊可憫。使僑民而亦憫之。且爲自衛計。誠不可不量力以佽助。第能建置巡艦數艘。以之遊弋海外。未嘗不足以相炫耀。自謂亦有海軍以驕人。有戰事則潛匿居留地。獻炮械于其地之政府。乞爲監守。以期保全。此事雖涉兒戲。然舍此以外。當無更他良策。蓋較諸高懸白旗。以獻于敵。未必不勝一籌耳。即政府既屬志在興復海軍以圖利。倘得此數艘巡艦。已是名正言順。圖利目的。于焉易達。將何樂而弗爲。苟不自足。希冀海軍雄厚之勢力。能與他強國埒。吾敢決其縱恣誅求。吸髓煎膚。終亦無以償此奢望。請懸吾說。以覘其異時之究竟如何。　已完

本報特電

廿三日五點鐘接北京專電云

政府會議起用廢員三品以上之員閏二月出奏四品下三月出奏候旨施恩

又電云　山東曹州膠州大刀會匪起事勢甚猖獗已有廷寄着直督楊士驤魯撫袁樹勛派兵會剿

又電云　徐世昌堅辭郵部尚書攝政王大怒致電飭其速來京

又電云　那桐因病及丁憂請開去各差缺攝政王慰留

又電云　山東巡撫袁樹勛有調別省之說所遺東撫之缺將以蘇藩瑞澂陞補

又電云　民政部尚書調天津巡警督辦吳錢孫入部現直督以天津警務無人接替不允所請

又電云　滇督錫良電奏留提督張勳

又電云　惲毓鼎條陳學務摺經學部議駁

又電云　順天府尹凌福彭有補直隸按察使之信

又電云　趙啟霖署四川提學使係慶王所保

電諭

○廿三日奉　上諭河南汝光道員缺著于滄瀾補授欽此○十八日奉　上諭那桐現在穿孝外務部會辦大臣著世續署理欽此○上諭趙啟霖著以道員用署理四川提學使欽此○上諭四川按察使著江毓昌補授欽此○上諭福建興泉永道員缺著郭道直補授欽此○上諭安徽皖南鎮總兵員缺著王文煥補授欽此○上諭甘肅河州鎮總兵員缺著何宗蓮補授欽此○同日奉　上諭廣州漢軍副都統莊健奏因病懇請開缺一摺莊健著准其開缺回京當差欽此○同日奉　旨春祿著調補廣州漢軍副都統所遺鑲黃旗蒙古副都統著廣綏補授欽此

廣東新聞

記事

○粵路由韶府至樂昌縣路程　十里亭至水岡廠十五里水岡廠至黎市頭五里黎市頭至沙園十里沙園至潭頭村十五里潭頭村至掛頭墟五里掛頭墟至大塅十里大塅至陽溪二十里陽溪至長來十五里長來至樂昌城十五里以上覆勘路程計一百二十里

○同鄉京官關於路事電文　諮議局自治局小赤宮保梁震東總理羅寶臣協理列紳九善堂七十二行諸君鑒頃聞張樞相派王道秉恩充粵路總辦開設分局七十二行望電請撤銷局事查此事樞相欲與公司就近接洽故三省均設分局無非爲維持商路起見實無干涉路權之心其局費均自籌撥爲粵路計正幸上望主持似宜彼此聯絡方是長策效各國商路無不受政府監督誠以營業之利商股爭之維持之責朝廷任之若不受督辦節制於理未順如謂恐股東疑懼大局瓦解此路係奏明商辦國家斷無侵奪民利之理無庸過慮況湘鄂均已開局吾粵不宜阻抗僕等以桑梓敬效忠告希徧知各行商勿再浮言致生枝節鴻慈等

○周大令請報界會議選舉辦法　番禺縣周令奉大吏札以諮議局初次選擧爲期已迫司選員亦赴日到縣現在署設立初選事務所分區調查一切訂於廿六日一點鐘集衆會議昨已函請報界到會研究辦法

○粵路董事局近狀　粵路四大股東會在公司決議由大股東輪値辦理惟仍未敢遽然任事今春董事復申前議多方運動如劉小卓李石朋張少棠諸人均已兩允聞前日董事金灌青以路事風潮將起即在私宅與李張郭等會議對待即夜一同赴港與劉小卓會商辦法聞其宗旨預備股票多紙以爲廿五廿八兩日集議之用金董事業於二十日返省矣○粵路董事劉漁舫爲劉小卓胞弟現佔充當董事到公司頗少聞劉現以路事紛亂業於月初致函公司告退惟董事禁不發表云又梁誠昨已吩咐文案擬電向張督辭退爲金董力勸始止

○詳覆分粵道員去留名數　前次樞府咨查各省候補道員是否一律在原省當差或爲他省咨調或請假回原籍分別詳細查覆現由大吏查明粵省分發道員計共三十餘名現在本省當差各員王良弼李光宇李哲濬惲學基鍾昌世王祖慶寶學光韓國鈞易鳳修葉昭道朱成翼汪孝方政郭人漳夏同龢許鈺張祖良王舟瑤蔡康十九員自各省咨調及派駐各處之員謝汝欽李家焯馮嘉錫朱榮瀛請假回籍五員朱恩紱李滋陽等六員此外有無已故之員因未據呈報有案無憑查考已覆部　核云

○派楊弁往港提犯　張督准李木提咨稱據香山協馬德新禀稱該協派千總楊應蔭往香港拿獲去年四月十九日在香山新會交界之竹蒿環行劫白鼓斗門渡陳全合利船謀斃船主陳□一案著匪余士即余搶一名請照會英官將該犯提解回省審辦張督派楊千總帶同証人赴港質明提解矣

○以後違例人員一律不得差委　參革人員及尚未赴驗者一律不得差委查各差委中已參奉調差遣之陳霖田等十餘人及未赴引驗者數十員以各員現既在差應即奮力辦事以觀後效如日久仍廢弛不振即行撤換至以後此項人員應一律不得差委云

○老夫婦誕子異聞　南海縣黃鼎司屬西𡋢鄉梁姓者年已七十五歲娶某氏年七十三歲兒孫繞膝樂叙天倫伊妻去年懷孕今春正月中旬居然誕生一子鄉隣來觀者傳爲美談

○飭查海幢寺產　海幢寺僧人互訐一案現僧闡禪等以此事禀奉督署批示謂該僧等與建行同在海幢寺爲僧輒因寺產分肥未遂所欲出而告訐何異同室操戈查閱粘抄縣批極爲明晰該寺寺產既非充足豈能任聽不肖僧人私行盜賣徒飽貪囊亟應切實澈底查明分別辦理仰番禺縣按照單內各節逐一澈查究該寺營業約有多少現在已賣若干尚存若干實者得價是否核實存者估銀共值幾何據實禀覆以憑核辦勿稍稽延

○東明寺棺須一律領葬　東門外東明寺向爲馬工程委員駐紮辦公之用前因新軍擬將此地建作公所與請大吏飭令騰出惟查寺內停柩甚多現已由局札行番禺縣飭傳原主領葬云

○札飭示禁假冒美貨充售　張督接美總領事照會內稱准得石龍新塘石岐陳村及大良等處有奸商等冒效三達公司足鷹兩嘜火油發售經于本月初五照請分別札飭示禁在案又查得惠州肇慶亦有奸商犯此冒嘜之擧張督據此已札惠州肇慶轉飭各屬地方官迅速查明有無商民收買美商三達公司足鷹兩嘜火油私裝罐別號火油偽充售賣情事分別設法禁止一面出示分發各屬張貼曉諭嚴禁商民人等嗣後毋得再有假冒矣

○對於劃界維持會之獻議　澳門劃界維持會早已成立茲聞有某君獻議此次界務與香山關係較爲密切而寄寓及往來澳門者又以香山人爲最多澳門既無出產商務復淡所有地方習慨出自寄居及往來之人當預爲秘密運動以國家觀念桑梓感情結成團體爲政府之後盾云

○拿獲行竊瑞記洋行鐵枝匪徒　十九日有劉有向九二人潛入沙面瑞記洋行竊得鐵枝二百餘磅當場人贓並獲該兩犯竟稱有人出資僱伊扛抬並非行竊等語英領事將二人隔別問供即言語衣服均不相符顯係狡賴日昨將該兩犯函送南海縣審究矣

○有礙衛生之宜禁　西關福拱里各牛骨店其臭氣之薰人已屬令人欲嘔復因恆將煮骨穢水傾放渠中遂致附近井泉不堪吸用去歲曾有西五局巡士長陳鴻年以其妨礙公共衛生殊甚禀請前巡警總局干涉經奉批飭西五局龐巡官妥爲辦理茲聞是處附近坊衆以其妨礙衛生如此特擬聯請地方自治研究社轉將下情達知當道迅行干涉以神公安云

○運附西江停泊埠貨物須知　釐務總局因奉部電督札擬在西江白土口等處添設廠卡係爲稽查洋貨起岸進口土貨裝船出口已完正稅未納子口半稅而設如已納正稅又完半稅領有子口半稅單者即查驗放行昨經後瀝廠朱總辦移請高要縣諭令出示曉諭即由港澳省城江門梧州等處附搭單行輪船上下貨物應即報卡查驗始准起卸云

○西關樂善戲院定期開投　樂善戲院舊商已屆期滿現定本月廿二日未刻在學務公所投筒凡請承各商應將餉銀以九九七平七二兌毫洋銀數加足認定准定一年爲期呈繳按餉銀四千元期滿照數給還或准抵末月餉銀此項按餉以開投之日起予限三日先行照數清繳是日投筒各攜帶押票現銀五百元當場呈繳委員收存不得混用期單憑單云

京省新聞

記事

○海軍費又多一的欵　攝政王擬將太皇太后頤和園電燈輪船等欵每歲撥充海軍經費

○東陵工程准奬　慶親王奏定派修東陵工程人員二百餘名擬俟竣工後將各員歸入內奬已奉旨允准

○振興實業不患無本　攝政王現擬京外各省凡有開發新理振興實業者准由政府借助經費一半將來獲利清還概免息項

○東南參案紀要　東南某督被某御史揭參已歷見本報專電茲得政界確實消息知參摺共有二十欵其中不無溢實且尤射及某某數巡撫與某藩臬蓋凡某督近年諸要政皆鍛鍊以成罪案其參摺中之要義注重用欵用人之浮濫故於賑案博擊尤厲近日監國已派人秘密調查而託名於查察禁烟實則查此參案也平心論之賑案雖不免濫冒其過實在當時放賑之大員如前署某道今升某臬即當年總攬賑欵之人假賑欵以行運動不期年而開復被議處分坐升以去議者早有微詞又參摺中劾某撫者謂其庸懦無能委靡不振云

○派員分駐各省專查各官　攝政王擬派親信大員分駐各省專查各官所行政事

○丹國請入會　丹國公使函致外務部請派人員入萬國試驗材料會

○欲爲民部裁汰員出氣耶　御史奏參民政部尚書肅王整頓廳務裁汰廳員過於嚴迫該摺留中

○于式枚取巧得咎　攝政王面論樞臣以于式枚考查憲政上摺阻撓意在嘗試宜撤回飭另擧員接充

○海城學堂之盛　奉天府屬海城縣地處偏僻學校素不興盛自前年管學生蔭任認眞興學又自爲白話報主筆一時風氣頓通當時所立學堂已不下二日餘處自管升任奉天府後繼起者又復加意擴張現在闔縣統計已有三百四十二處之多學生多者二百人少者亦不下三四十人在北方固僅見即東南省亦未之前聞也

○湖北大冶發現石膏礦　鄂屬大冶縣西北鄉四十里隆興寺附近高岡坡地方露出石膏礦其形色黃如彊石然性質與白石膏無異現有郭明德籌集股欵擬招工開辦查我國產石膏之區鄂之應城縣爲著今大冶發現此礦湖北又添一利源矣

○痞黨搗毀警局之駭聞　漢陽鸚鵡洲向多痞黨聚賭橫行近因該管警局捉賭各棍膽敢會集多人聲勢洶洶將局門搗毀經營兵前來彈壓始行解散現正嚴拿爲首滋事之人按律懲辦以儆效尤

○革黨與法兵開仗之影響　東興營務處郭希度報告頃據偵探密禀現有革命黨三百餘人其首魁爲馬八糾集黨羽各持精利槍械在越南之平遂金板地方與法兵開仗法之三營官四處調集兵勇奮力進剿現在勝負雖未知如何但該處離東興約一百六七十里匪若敗竄勢必擾及邊界請飭各營隊認眞防堵以免竄擾爲要云

香港新聞

記事

○大學堂勸捐董事會議　廿三日兩點鐘香港大學堂勸捐董事假座東華醫院到者三十餘人主席何沃生云接港督覆函言在本年東華醫院總理中添舉十位爲勸捐董事經已承認又云勸捐事係以個人交際致函駐北京英欽差非用公事行文也現已請劉君鑄伯爲董事計董事局中已有三華人矣　隨由司理宣讀西貢會錫周來函允捐一萬元（原函已見本報）擬請司理修書道謝併將會君所擧之陳和成謝嫣延等（爲勸捐董事名譽員）（劉鑄伯和）衆贊成又云李直繩軍門郭人漳觀察日前過港甚贊成大學堂之組織擬舉李軍門郭觀察爲名譽贊成員（周少岐和）又云日前擧定沿門勸捐値理三十員由某日起沿門勸捐請今日在座諸公先行題捐以爲之倡招君雨田捐壹萬元　祥和號捐一千元　區澤民捐壹萬元　冼君德芳倡議擧梁鶴樓　李雨農　盧廉若　陳君賡虞擧吳伯濤　容佐邦　周少岐倡議擧　郭翼廷　譚子剛倡議擧　陳宜禧爲勸捐董事　衆均贊成　主席云緣部已先刊印壹百本留十本在本港餘請各位分寄中外各埠　周君少岐擧陳君賡虞爲勸捐値理三十位中之領袖至由何日開始沿門勸捐先往何處由陳君酌定通知各位

○潔淨局議案　潔淨局定於禮拜二日下午叙會是日所議各事如下　一宣佈再關於辦理告訴潔淨局員政府來函　二宣佈關於起棺牌照政府覆文　三尖沙嘴打掃街道及填海各艇之報告　四關於山頂約額外打掃街道工人數之來函　五稟請建廠聳牛之稟詞　六稟請准兩人在油蔴地及望角各茶居地下駐宿之稟詞　七稟請准深水埔福進鄉大街第十二號店註册爲豬油店　八稟請准尖沙嘴衣利近街第一號店售賣豬牛等肉　九一千九百零九年一月份化驗食水報告　十一千九百零九年二月一號以前兩禮拜內澳門死傷人數　十一千九百零九年二月二十七號以前四禮拜本港死傷人數　十二

宣統元

千九百零九年二月廿三號以前兩禮拜酒播灰水報告　十二一千九百零九年六號以前兩禮拜捕鼠紀數

○劉鑄伯復充局紳　窓報云港督盧制軍復

月廿貳日上午十一點半登岸同到督轅拜會港督哈從督上岸時督轅中軍官泰來及美領事衛路達防兵樂兵各一隊在卜公碼頭迎接哈君巡閱防兵一周即乘坐肩輿前往督轅當

據英暹兩國所訂新約而論英國地圖又增多一萬五千丁方英里因暹羅現將馬蘇地方三處讓與英人

○最快新式戰艦　同日電云英國新裝戰艦添馬理亞乃如地列諾戰艦欵式者實爲世上

告白

啟者日曝民禮華晉益店之生意自光緒廿四年係伍培別字甘林字審學實業茲因伍培年少未能當任將生意數目銀兩出入授以伍德字修學兒料理至今伍德自圖別業光緒卅四

告

啟者香港上環皇后大道門牌第二百三十四號第二自三十二號通連兩鋪有昌號洋貨店今因生意收盤清沽所置鋪業算明數目各東股本盈利銀兩照數收足凡欠各號貨項什項銀兩俱已支交清楚今將全盤貨賬鋪底什物頂與政府堂承受即日交易清楚日前

貴重屋業出投

拍賣人佐治欖勿先生承典主命定於一千九百零九年三月十五號即華二月廿四日禮拜一下午三點鐘在香港城多利部爹利街日其拍賣房處將下列各貴重屋業限底價當衆出投

計開

精華錄

名詞

說公主　莪園

皇帝之女。號爲公主。由漢始也。時俗不知。誤書宮主。粵東戲劇。尤多公主戲。滿街戲招。大張紅紙。遍貼牆隅。或肩燈牌招搖而過市者。咸大書特書曰宮主宮主云爾已。吁嗟其妄。乃與偶人王莽同科。殊可笑也。王莽之女。嫁爲漢孝平帝皇后。莽既鴆弒孝平。其女時僅十八歲耳。莽迎立漢孝宣帝至幼玄孫劉嬰爲嗣皇帝。號曰孺子嬰。尊莽女爲皇太后。莽後篡位自立。憐其女少寡。欲更嫁之。乃掩去舊有之皇太后。號而更稱爲黃皇室主。黃皇者。莽自謂也。自以黃帝軒轅之後爲新皇帝故云。室者。莽所謂宮也。莽改漢制。一切內宮皆易稱室。室主者。是即宮主云爾已。咄咄。新莽。謬號通經。即一稱謂。亦如此不通之極。尙何言哉。莪園按漢制。至尊稱皇帝。而帝字尤爲天子專有之名詞。不比皇字尙得通用。南粵王趙佗一僭帝字。漢文用璽許多心機。必使去帝號而後已。東粵王餘善自妄刻武帝璽。遂致漢討。身危國破。累及其民。全徙江淮安置。全國爲墟。若是乎帝制之不能妄爲也。漢天子父號太上皇。雖是承沿秦人舊稱。乃注家則明注爲漢高尊太公爲太上皇。僅尊以皇而不敢帝者。自有深意。是即大易高而無位。貴而無民之義也。漢天子之配號皇后。母號皇太后。祖母號太皇太后。均不敢帝字。與前無民之義一也。王莽身爲漢臣。昧于此理。已屬可訝。及其已篡。竟有地皇之年號。又有黃皇之別名。死咬皇字。而遺其帝。諒亦天奪其魄。使他自招不敢爲帝耳。漢天子以下。儲君號皇太子。諸帝子。男號王。女號公主。公即降於王一等之義。示不能與男王比量也。至于主字。古人隨地隨時。可大可小。左傳中凡諸侯之陪臣大夫乃稱主。樂盈呼中行偃之言可證。也并非甚貴之詞。王莽不學。改稱帝女爲室主。其意若謂宮中之主。毋怪謬義流傳。小說演義及戲班伶人。相率沿謬。咸以公主作宮主矣。試思女生外向。嫁出便是他人婦。無古今中外。一也。何足以當已室之主。及內宮之主哉。

談藪　偶拿

唐人蔣防。作霍小玉傳。言大歷中李生名益。隴西人。自矜風調。長安有媒鮑十一娘者。爲言故霍王女。字小玉。婢出也。諸兄弟以其母微。分貲遣居于外。易姓爲鄭氏。女甚美。生悅而就之。二歲餘歸而別娶。小玉思之成疾。生再至長安。不之顧也。小玉使婢賣紫玉釵。欲賄人爲通消息。生之密友。勸生顧鄭。忽有豪士。衣輕黃衫。挾生至鄭所。報云李十郎來也。其前夕。小玉夢黃衫客抱生來。令小玉爲脫鞋。驚而寤。解之曰。鞋者諧者。脫者解也。其從此永訣乎。及見生曰。我爲女子。薄命如斯。君是丈夫。負心若此。我死當爲厲鬼。使汝妻妾不安。遂慟而絕。後生之妻妾果反目。若舊唐書李益傳。則云少有癡病。而多猜忌。防閑妻妾。過爲苛酷。有散灰扃戶之譚。聞于時。故時人謂妒癡爲李益疾。竊謂男女之間。古今風氣竟爾不同。若以李之散灰扃戶所爲。施之于今。倘其人果有外遇。豈區區所能閑制。目之爲妒癡。詢不誣矣。嗚呼。妒癡者非耶。抑託之爲不妒不癡而自敗防檢者之非耶。男女自由之盛行。想必有以應之曰。潤老唔拘而已。噫。

總理衙門匾額　莪園

從前總理衙門。有四大字匾額曰。中外禔福。此文實本司馬相如難蜀父老中成語。昭明文選載之。李善注引說文曰。安也。晉支。驟看似亦平常。內中實隱含北京自大之意。難蜀父老原文如下。以偃甲兵於此。而息討伐於彼。遐邇一體。中外禔福。不亦康乎。曰偃兵。曰息討。此是何等語氣。明以天朝自居。當外國是小邦耳。中國人好爭虛文。全不以眞實待人。一日被人揉出。反招其辱。則何益矣。所宜戒也。

雅

崩阻　堅公

帝王之死。或稱崩。或稱殂。紫陽綱目書法。步武春秋。亦用此例。故後儒有謂陳壽三國志。未嘗不以蜀漢爲正統者。皆堅執蜀志先主殂三字爲定案。此雖讀書得間。似未可据爲定論也。昨聞省城塾師某君去歲十月中。講諸葛亮出師表。內有先帝創業未半。而中道崩殂句。誤讀作崩阻。此雖無心之錯。人所時有。而輕薄者傳爲笑話。且引省城死阻堺阻燒阻爲談套。不意日適有兩宮崩殂之信。由是太后崩阻。皇帝崩阻之聲。遂喧傳於教館先生之口。事出偶然。因記之如右。

詞苑

春陰　林兆昌來稿

天公大有養花心。雨意連朝似不禁。幾見青驄飛紫陌。空餘碧霧鎖芳林。坐聽鶯燕鳴聲悄。行望樓臺翳影深。未遣東風來解凍。欲留醲釀作層陰。

春晴

鳩語連朝鬧出隣。芬芳滿眼豔陽新。粉牆偷過尋香蝶。綺陌勾留拾翠人。明媚嵐光呈霽候。融和天氣賣花晨。笑看桃李方開日。忍負韶華過一春。

春柳

吟鞭輕拂短長堤。漏洩春光柳萬稊。染霧調勻新黛淺。隨風慣舞細腰低。翠眉女閣閨中怨。巧舌鶯藏葉底啼。萬縷飄搖情緒繫。尋芳歸到日斜西。

二毛子可以入宮　佩韋

某報稱新皇在邸第時。其媽媽常抱向門外。與某無賴之幼兒名二毛子爲小友。今歲登位後。每念二毛子不置。攝政王善作兒童心理故。諭令二毛子入宮。日與新皇作伴。孟子所謂天子而友匹夫。庶幾近之。昨有某甲。不識報紙爲何物。聞人說二毛子入宮。喜語人曰。從前我先祖舉人公到京會試時。曾欲溜入宮殿遊行。費去百金。尙不能遍覽。今不過用二毛子。隨便可以入宮。想是攝政王金吾不禁。義主寬大。故入宮門包。大小太監。都不敢多索。將來粵漢鐵路告成。我必須花錯二毛子入宮一遊。以開眼界也。聞者皆嗤之以鼻。

長大鵬白濁丸

此丸治黃白濁血濁沙淋尿管刺痛濕熱下注輕症一服痊愈重症二三劑收功每清茶送下每服五毫老招牌在香港上環大馬路弍百拾七號

扶元健步藥膠

此膠解毒得法有益眞元開胃統治花柳各症用善一料痊清症愈收效至速有靈壽天齡

長大鵬醫花柳

包醫雜症限日全愈累列 止白濁三日醫痊 疔五日 消毒三日 骨痛三日 痔瘡月痊

長大鵬敬白

張大鵬先生醫術妙手回春窮神入化往往刀圭不用奏技若然久已傳播香江名馳海外矣呼先生者無論識與不識皆稱爲生華陀惟是先生不敢自矜雖醫秘獨探術希盧扁仍自謂不如古人謙德也余頗患惡瘡如核如癧眠食俱廢蒙先生湯石屢施內外衆治不越旬日病已霍然自揆無以報先生惟有永矢弗諼敬告同羣俾知所趨向云爾

丙午年弍月拾壹日弟黃棣芳拜啓

天然透邪水

此水極靈驗極可口凡醫生咸謂能治大腸秘結肝經多故瘀肥無度酒風脚痛風濕痺等各症各處皆有發售

一千九百零八年五月廿六號　卅日一

名醫到港

榎本醫學士乃日本醫科大學畢業生也在日本東京以醫名世已歷多年去秋到港凡踵門求醫者皆藥到回春誠識學兼優者也用誌數言俾求醫者知所問津焉醫生現寓香港拍掃街門牌第十四號即上海銀行對面電話二百四一并有華人傳話不慮言語不通此佈

巳酉年正月廿六日　蔣士楷　余松和　簡殿卿　梁海山　巢慶祺　何駿　譚鑫三　同啓

大成老舖金器

本號精煉一號十足金葉巧造趣時特別首飾貨眞價實嬌嬌無欺自同治十年開張至今四十年來向無分枝別店歷蒙富商推重遠近咸知不料無恥之徒貪圖射利竟有招牌字音字樣影射本號以致各顧客并書信常有認錯殊多不便茲登報告白莫認明庶不致爲其所誤亦不致負諸君注意之雅本老舖在香港上環大馬路文武廟石級脚左邊第四間門牌第弍百九拾八號

己酉年元月十一日

眞光公司　樓上舖面　不弍價

啓者本公司創設洋貨曾經數載自增開新廈擴張樓上貨必搜羅萬物樓則更上數層所有環球上品物之精美價值之公平久蒙紳商賞識士女稱揚現屆夏往秋來寒到暑去貨當改良而除舊物必求美而取新今已辦到歐美各國應時之線仔絨西衣絨北羊毛笠衫衛生衣裳線襪毛襪全毛金山氈海虎氈鶴絨枕鶴絨被蘇杭緞羅綢紡疋頭唐洋裝衣鞋靴學堂操衣器具上海男女學士靴鞋金銀鐘錶留聲機器唱碟磁器燈色洋瓷鐵器菓子伙食鐵床傢私什物舉凡各樣無美不備無價不廉舖面陳列輝煌樓上彌爲美麗敢請士商光顧定從優待或遠處寄銀取貨亦定依期妥附各貨發行格外相宜（德律風第八百壹十壹號）在中環大馬路門牌一百二十六號一百二十八號又壹百六十四號

香港眞光公司披露

介紹錦福書坊書籍

此書坊書籍豐富貨色鮮明無論木板鉛板石各書較別家尤爲齊備而且選擇精良交易誠信弟等各學堂歷年由該號購用之書均篇頁足數字版玲瓏即尋常木版書籍亦無墨漬模糊書頁短缺之弊良由採辦者善於選貨所致且童叟無欺眞實可靠門買函購貨價一律弟等交易有年知之最深故樂爲介紹俾購書者咸知嚮往焉

宣統元年正月廿八日　唐家公立學堂劉矩堂　育才書社陳品三　香山桂山學堂楊培嶽　介眉書塾黃高案　同啓　回廿三

戴東奇牙醫鑲牙

館設香港中環皇后大道壹百四十六號即鹿角酒店之側

光緒卅四年十月二十日　西醫戴東奇謹啓

大德公司末次分派告白

啓者本公司於本月十五日在大道中門牌一百七十八號三樓集衆敘會經衆股東妥核歷年數目照計應按股攤派一成由本月廿四日起在大道中一百七十八號三樓本公司總寫字樓開派遵照英例限三個月內請各東携股票到支隨即繳銷股票作爲清楚了結萬勿遲延自悞此佈

大英壹千九百零九年三月十三號　大清宣統元年二月廿二日　大德公司管帳及辦理收盤事務人盧冠廷啓　卅二

東華醫院告白

茲將第八次各善士捐助痘局經費芳名列左

盧冠廷捐銀二百元　李雨農　寶隆號　金和棧　祥和號　裕和發　以上每捐銀一百元　永綸興捐銀七十元　廣茂隆捐銀六十元　裕盛號　和綸號　裕生昌　和隆號　廣綸泰　京華號　公有源　裕安加　德和祥　源豐潤　廣豐和　利貞棧　廣泰和　廣昌和　廣泰安　永春榮　保生昌　郭述亭　胡蘊初　永和棧　阜康號　雙德豐　源隆棧　寶興昌　以上每捐銀五十元　以上廿二柱共捐銀二千零三十元連上第一至第七次共捐銀四萬六千五百四十元

己酉年二月廿一日　香港東華醫院謹啓　五叁二

保心安

男婦老少探食能用 頭暈身熱傷風咳嗽風火牙痛一切 中風中痰心氣翳痛口乾舌燥小兒急驚 消暑散熱化痰順氣醒酒化滯疴嘔肚痛 保產安胎散瘀止痛拔毒生肌湯火各傷 止痛全愈蚤無發恙大小瘡患一乾又搽 止痛消散並不復發乾濕疥癩止癢殺蟲 無名腫毒奏效神速無可比多症經驗 不能盡錄分設港澤不惜重資依期減價 志在傳名本號分舖在中環大馬路利源西街三號◎即大館侯過的將近關中環街市街口有榕樹一株○暫設分局省城長壽大街 西樵保心安藥啓

川芎追風玉桂油

每樽價銀一毫　三分六厘
○滴花玉桂油　三分六
白樹油每樽一毫　三仙

出賃或出賣

茲有九龍海地段第四十八號座落油蔴地街五月壹號起招租此地共有八萬五千二百丁方尺旁海之處則有二百五十五尺闊甚合放煤炭木料等物欲租賃或購買者請移玉至本公司寫字樓面商

光緒卅四年十二月廿二日　堪富利士置業公司啓　五叁二

黃廣善堂第一美酒

參茸衛生酒每觔五毫　養血滋陰酒三毫半
三鞭壯陽酒每觔四毫　虎骨木瓜酒三毫半
四蛇酒每觔五毫　周公百歲酒三毫半
毛雞酒八兩庄每罇七毫　四兩庄每罇三毫半
以上各欵藥酒久已馳名中外凡身體虛弱及老年無子者飲此酒皆轉弱爲壯多壽多男屢試屢驗應效如神
生雪梨酒每觔毫四○茅根玉蘭青梅檸檬銀花白糯米酒均每觔毫三○正南乳酒二毫○欖豉味舊三蒸○頂足米味原庄三蒸均毫八○欖豉味舊雙蒸○頂足米味原庄雙蒸均毫式○欖豉味舊料半○頂足米味原庄料半酒○糯米料半酒均十仙○料半酒八仙
正舖在廣州城杉木欄專售各欵藥丸藥酒分棧在香港永樂東街四十五號門牌發售各色美酒　黃廣善堂謹啓

致榮銅鐵

本號專辦外國銅鐵鉛錫鑄器水喉喉幾件水器車路材料車房器具及絕造物件工字鐵丁字鐵瓦面鐵生鐵鉛鐵等件價甚相宜賜顧者請移玉至中環利源西街第廿八號面議是荷　本號電話第七百六十九號

庚子年正月廿二日　致榮銅鐵謹啓

艾羅醫生療肺藥

肺在臟腑之中最爲嬌嫩損傷固易然使補救得法則收效非難本醫生曾剖驗人身細加研究知大凡肺病必全肺皆壞而後人始不起苟有一二未壞尙可用藥療治去腐生新凡肺病依藥然完好此藥功用極靈能使腐去新生故凡肺病之其功效速率非人意中所預料而上爲肺病之第一靈丹無殆無他中外皆以一丹各症署列一二於後欲知詳細之也本房取保證書一固如可詳細到之

一治寒咳燥咳虛咳癆瘵肺癆損之咳及
一治乾咳痰帶血絲之症
一治因咳遺精及嗜烟鳥肺等症

每大瓶價銀二元　每小瓶價銀一元二五　批發相宜

香港永樂街門牌四拾號　中法藥房分局

威行　威棧　自辦　上好　金錶　金銀　問票

本號開張有年專辦金銀鐘錶衛生眼鏡向聘超等名師修整鐘錶千里鏡洋羅經風雨表留聲機器等件保行妥當另本號定做利明威行靚金錶每錶葉已沽出多年來中外名人稱贊顧者揚傳常有實驗

座鐘千里鏡合式金銀鍊發客本號立意不商折當鐘錶向無以舊翻新仕商賜顧定價從廉是荷

威行老舖在香港中環水車館後便角　威棧在水車館斜路文咸東街口開張

鋼鐵洋貨

啓者本號自辦外國各款鋼鐵洋油帆布油漆鋼纜鐵錨船上車房器具鐵路礦務製造工程應用一切物料俱皆全備官商賜顧請移玉到香港中環德輔道東門牌三十四號面商是荷　本號德律風第六百八十一號

庚子年四月初五日　和發號謹啓

新到光暗電燈膽

本行新到能光能暗電燈膽一種光力比尋常燈膽增倍輕採用家無不稱許比較點火水燈甚相宜并有各種電燈器具電風扇電爐等物美以價廉諸尊光顧是荷（電話第五百一十五號）

光緒卅四年九月二十日　中環興隆街成安電燈行謹啓

官樣文章

○廿壹日　督院張　勸業道陳望曾補用道陶學易鳳崗知府黎兆棠周璽均稟見知府吳宗禹稟辭赴連州公幹知府孫志勳稟見委赴奉直等處調查案判差知縣陸琦稟見由潮州閩籍差謝委稟辭直隸州黃贊勳稟見由欽州回暨順縣運夢説稟見謝委呈履歷辭赴任知縣林以忻李仲高均稟見銷假呈履歷知縣章壽椿稟謝獎給法政學堂畢業文憑辭赴南韶查核鹽案差知縣程鴻鑾甘常懋均稟謝獎給法政學堂畢業文憑知縣□朵廷稟□委署本日接印卸理事同知額特赫卸署府經歷朱鳳祥均稟知本日交卸理事同知恩爾與額爾府經歷蔡國相均稟知本日交卸知縣徐俊稟知由京驗放回稟假知縣李明德稟辭委赴花縣等處勘煤礦通判蔡堯羲烟縣王貽棟滕槐張際昇驪大使姚寶岱均稟謝委清理財政局差試用按照万培良稟到見呈履歷鹽大使王濟泉知丁父憂○武弁　委署三水守備鄧瑤光稟辭赴任麟下差弁曹炳勳何國沿均稟辭送六鎮表文進京千總令貴田請領軍火

專件

○專司訓練禁衛軍大臣奏調溥侗等充軍諮官等片　再奴才等此摺內陳明擬設軍諮官六員軍械軍法軍需軍醫等四科各調監督一員等因在案自應揀調人員以資佐理茲查有不入八分輔國公銜鎮國將軍溥侗花翎軍諮處副使哈漢章花翎二品銜分省補用道徐致善丁憂軍諮處測地司司長　遞駿陸軍部額外主事田獻立陸軍部副參領文華均堪以派充軍諮官候選州同姚寶來陸軍部額外主事王金綬花翎二品銜直隸候補道延燮丁憂民政部員外郎游敬森均堪以派充監督如蒙俞允應由奴才等遵照飭令任差各專責成此外各員由奴才分別咨調委用理合附片具陳伏乞　聖鑒謹奏正月二十四日奉旨已錄

各廳州縣初選監督職掌要則　續

第二十三條初選監督交附投票匭時應囑令投票管理監察各員遵照選舉章程第四十條辦理　第廿四條初選監督應飭投票管理員遵照選舉章程第四十一條至四十八條及第五十五條錄出張貼投票所內並告知投票人須將被舉人年歲籍貫官銜職業住址一概寫入惟不得夾寫他事　第二十五條初選監督佈置投票所開票所及辦理投票開票檢票當選票額各事宜除遵照選舉章程第五節第七節至第十節外並遵本處續發之投票開票所細則辦理　第二十六條初選監督須飭知各區之選舉人如在本投票區投票時凡同在初選舉區內者（初選舉區指一廳或一州一縣而言）但使合格皆可投票舉之不必限定投舉本區人（本區指各廳州縣所分之投票區）惟所舉之人仍須以選舉人名冊內有名者為限「此據憲政編查館覆江蘇江甯等處電文疏釋」第二十七條初選監督於當選確定後所有榜示知會給照申報除遵照選舉章程第十一節辦理外並須於榜示上將被選舉人住所資格票數開列　第二十八條初選監督接到復選告示除遵照張貼外一面敦促初選當選人應於某日前起程前赴復選區並帶執照驗能舉行複選事宜　第二十九條初選監督須預籌酌欵於知會初選當選人時每人酌給旅費　第三十條初選當選人收受旅費後遷延時日逾期不赴□初選監督查明將收過旅費追繳　第三十一條初選監督奉到本處造送札件各件均須隨時□續申報遇有須速辦之件應用電稟以免稽延　第三十二條所有初選監督職掌未盡事宜除按照章程辦理外本處如再有規定另行札發照辦（完）

□□戲□（演瓊山玉班）廿四晚開檯晚至兩點鐘

正本 □□□

◎出頭　高君保雙鎖山招親　劉金定斬四門救駕　余鴻設計擺五陰陣

（日）貴妃床銀　藤椅銀　對號位銀　椅位銀　板位
（夜）銀一元四　銀六毫　銀三毫　銀一毫五　錢六十

□□戲院（演瓊華□□班）廿四日

◎正本　三英戰呂布
◎出頭　蘇武牧羊　猩猩追舟

（日）貴妃床銀元六　彈弓床銀九毫　對號位銀二毫　椅位銀一毫　板位銀三錢分六
（夜）銀二元八　銀元八　銀三毫　銀二毫　錢七十

敬告香港業主住客

承充掃灰水告白　敬者兜奉政府批准本公司承掃香港及九龍尖沙嘴油蔴地紅磡各處界內屋宇灰水訂定每層收回工料銀壹圓□倫□　光顧本公司可以代行洒掃配足工人格外妥當并依時不悞如業主住客各事繁冗未暇到官署稟報者亦可函知本公司代為呈報務期辦妥為要此白　在皇后大道中一百四十六號即麗真映相樓內　洒益公司啟　己酉年

永興熙記牛奶公司廣告

啟者本公司創設鮮牛奶開張十餘年屢蒙皇家大醫生與化學師經驗妥當並及本港殷商賜顧實與別家不同緣本公司充足資本向外國所辦肥壯洋牛養於銅鑼環十二號十三號通爽廠內調養有方奶質精潔衛生飲食之中第一佳品也　士商光顧賜函圍街門牌三十六號本公司刻日送到不悞　五十年　戊申年八月初二日　永興熙記謹啟

□□□　價目□□□□　發客　香港永樂街□□□□號□□

新公司□□□□□□□

敬啟者本公司向在新金山雪梨埠開張十有餘年專辦各色厚薄時款玻璃自用機器製造各樣時款車邊花鏡畫鏡各款花卉精寫英字樣鏤造各色招牌時款窗扇樓房大細厚薄玻璃鏡片發行鏤能镀各玻璃眼如有舊鏡水銀變壞亦能除舊更新將如新鏡一色兼蒙富商光顧遠近馳名因見中國從來不能製造兼各客採買甚屬不便故特購全副機器搬回香港創造以便客商採購兼挽回利權以免外溢資客光顧價定從廉如蒙來購均可照辦無悞特此佈聞　德律風一百四十號　舖在香港銅鑼灣觀音殿左側　光緒卅四年三月十八日　壹旦單　明新公司司理人劉穎謹啓

徐善亭發明牙科衛生書

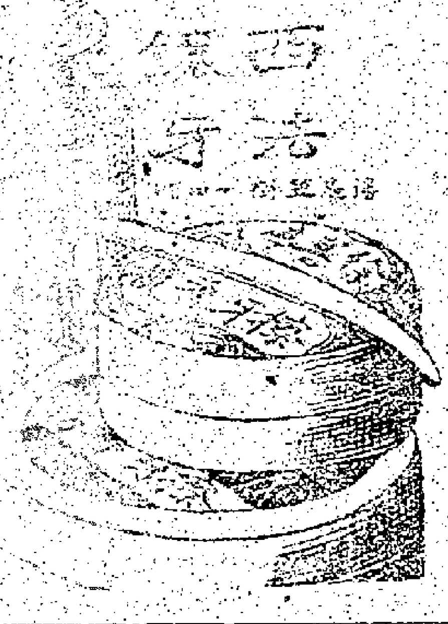

贈送　如有欲取閱此書者請函加蓋圖章到本館取閱　條字　廿七

□須知

中環大馬路百和堂丸藥店開創歷數十年藥求地道名播香江今再變法改良存心濟衆藥必巧為泡製件則講精明至於丸散選屬精良所有價錢務求克己願同胞均受衛生之益敢誇口不為射利之徒也所有丸散三個月內俱當八折講求衛生者請嘗試之　三個五　另有家傳秘方屢試屢效功用如神之九名列下　人參種子強種丸　調經婦科丸　宣統元年二月初五日　百和堂謹啓

存地洋行新式貨物

本行常有綢緞洋遮洋鞋香水正頭雜貨等物出售價錢相宜　此佈　光緒卅四年冬月十三日　存地洋行啓

改泊碼頭

啓者本公司播寶哈德安輪船由本月廿一日起改泊和興西街碼頭此佈　宣統元年二月廿日　法華輪船公司啟　廿二

韋廉士紅色補丸

□外□□　□買相宜　香港永樂街□□□□瑞昌足頭號啟

告白

啓者香港德輔道中門牌二百八十七號聚昌隆金山庄生意原日雷強學雷遜學雷嵩學廣利昌廖龍拔廖龍恩黃世英趙聯秀區見田伍閣卿等今做經已數十年矣今廣利昌廖龍拔廖龍恩黃世英趙聯秀區見田伍閣卿等志圖別業願將名下所占股份生意招牌傢私頂與雷嵩學合德堂承受所有股本鴻利增置舖業做落各號生意股本當衆核計明白分撥清楚倘存各埠賬項及集成公司生意股份并舊金山島約聚昌和生意股本日後歸結俱照舊股份派收各有存據今將聚昌隆生意招牌傢私項與雷嵩學合德堂承受仍用回聚昌隆加合記二字招牌開張日後生意盈虧與退股人無涉特此聲明此佈　宣統元年二月十七日　退股人廣利昌　廖龍拔　廖龍恩　區見田　黃世英　趙聯秀　伍閣卿　仝啟　廿八

承股告白

啓者香港德輔道中門牌二百八十七號聚昌隆金山庄生意原日雷強學雷遜學雷嵩學兄弟三人始創開張後添入廣利昌廖龍拔廖龍恩黃世英趙聯秀區見田伍閣卿等入股仝做經已數十年矣今廣利昌廖龍拔廖龍恩黃世英趙聯秀區見田伍閣卿等志圖別業願將名下所占之生意股份計至宣統元年二月十五日止聚昌隆招牌在德輔道中門牌二百八十七號相連千諾道門牌一百四十四號全間舖壹座連地及傢私貨物列入總結內將歷年股本溯利數目核計明白分撥清楚倘存各埠應收賬項并本號已前做落集成公司股份并舊金山島約聚昌和股份生意日後歸結照舊股份派收各有存據今將聚昌隆生意招牌傢私頂與雷嵩學合德堂承受仍用回聚昌隆加多合記二字招牌開張日後生意興隆與退股人無干特此聲明以免後論此佈　宣統元年二月十七日　承頂人雷嵩學合德堂披露　廿九

告白

啓者上環□輔道門牌二百八十五號博愛堂熟藥店向在各號取各貨物依期找結清楚並無揭借担保等情如有揭借担保必要盧雨田簽字方作實據否即於本堂無涉特此聲明以免後論　宣統元年二月十七日　博愛堂主人謹啟　廿一旦

花旗十助恩巴天然透邪水

此水極靈驗極可口凡醫生咸謂能治大腸秘結肝經多故癡肥無度酒風脚痛風濕痺等各症各處皆有發售　一千九百零八年五月廿六號　廿日二

先施公司□□洋酒廣告

啓者本公司自□設新舖擴張生意以來所辦環球貨物價值之平交易之誠久已見信　備品物之美久矣　中西人士莫不推許惟是洋酒一門尚欠完善且運來歐風東漸我國人士之歡迎此道者大不乏人□□□□□□□□　諸君之雅意□□□□□□□□□□□□□□□□□　[illegible]

華興公司製造銅模電版

本公司精造電版□□銅模□□□□購專辦□□□□□□□以備□□到□如有□式□□□□如何□作可隨時到本公司□□□造□□□□電版隨意印刷精緻絕倫歷久不變取價格外從廉并精樹膠圖章及版印色盒電火食烟燈總製造所在德輔道西三百三十四號　己酉正月十五日　香港華興公司謹啓　三九五

承項告白

啓者香港大道中一百四十二號三□寶生映相生意原日係黃顯元堂黃偉業堂麥存心堂曾廣汝堂梁鑾和翁等合股所做今各人志圖別業願將生意貨物傢私招牌名目賬全盤頂與慎終堂承受開張仍用寶生字號加多昌記準于本月內先行交易如有前時担保揭借會附等項概歸舊東支理清楚自頂之後與新人無涉倘日後生意盈虧亦與舊人無涉特此聲明以免後論　宣統元年二月初七日　慎終堂啓　廿七

小說　暫停

法國奇書　金不換　第三回　廿六　香港華字日報刊　複刻必究

承辦機器

啓者弟向在□記洋行經理商務已有十載於機器一門尤為諳練今特在中環皇后大道十八號內開設安記洋行專辦歐美名廠各種大小機器及入口貨物價錢比別家額外廉平　諸君光顧尚祈賜玉為幸　光緒卅四年十二月初十日　晏士安謹啟　十九

荷國安達銀行　又名范打銀行

啟者本銀行創自壹千八百六十三年實備資本伸英金壹百二拾五萬磅總行在荷士達并分枝各埠專做買賣滙兌附揭生意凡蒙光顧格外相就如欲附貯銀兩請到本行寫房面商仲所留意是荷　宣統元年正月十六日　荷國安達銀行謹啓

退股告白

啓者永樂街六十九號福榮利蘇杭匹頭原日永福堂占有股份今志圖別業經將名下股份一概頂與福記承受所有數目經已交易清楚自後福榮利生意盈虧一概與退股人永福堂無涉特此聲明以免後論　宣統元年二月初七日　福榮利退股人永福堂謹啓

清華錄

張大鵬

此丸治黃白濁血濁沙淋尿管刺痛濕熱下注輕症一服痊愈重症三三劑收功

扶元坤

此膠解毒得法有益貫元固腎梳治花柳各症

張大鵬

包醫雜症　限日全愈　暑列□□　止白濁　日醫□症　疔五日

張大鵬先生醫術妙手回春窮神入化往往刀圭不用奏技嘗然久已傳播香江名馳海外矣呼先生者無論識與不識皆稱為生華陀惟是先生不敢自矜難關秘獨探術希盧扁仍自謂不如古人謙德也余類患惡瘡如孩如寮眠食俱廢蒙先生湯石□□

東華醫院告白

茲將第八次各善士捐助痘局經費芳名列左　盧冠廷捐銀二百元　祥和號　李雨農　寶隆號　金和棧　裕和發　以上每捐銀一百元　永綸興捐銀七十元　廣茂隆捐銀六十元　裕盛號　和綸號　裕生昌　和隆號

致榮銅鐵

本號專辦外國銅鐵鉛錫鑊器水喉銅喉件水氣車路材料車房器具及起造物件工字鐵丁字鐵瓦面鐵生鐵純鐵等件價甚相宜商賜顧請移　玉至中環利源西街第廿八號　本號電話第七百六十九號　面議是荷

人造自來血 實驗錄

小瓶壹元弍角 大瓶弍元 每打 拾弍元 念元

批發相宜總發行所上海四馬路五洲大藥房

總經售處 香港永樂街門牌四拾壹 上海中法藥房分局啟

譯名自來血原名博羅德補血液之功益

一國之盛衰在於民氣而一身之強弱則在於血氣血氣者夫固強國強種之原料也現今人種相爭之時代故吾人所急當研究而不可緩者固莫此血氣若而自來血乃適出現於今日也自來血之方為英國皇家醫生所定凡行西土已數十年西國人民莫不珍之如寶如英國倫敦之皮皮合根已有百餘年之大藥廠均皆精功製造每年銷數不下數萬打今本藥房執事用借助他山之法不憚辛勞特運來華使心虧血少因而體弱無力者服之審服而得益血壯體之效果西人最精養血之法故能個個體質強壯無文武之別我華同胞切莫輕視此自來血蓋其中實有絕大之能力也

試驗法

世界開明萬事非有確實之證佐則萬不能道其實此自來血專增心經之血液其功補益全體亦可由試驗而得之如瘦弱之人面色紙白其血之虛也可知服此自來血七日之後察視眼包皮之內皮則其色必能較紅或未服自來血之前用針刺破手上之皮出血少許滴於玻片之上待既服自來血七日之後再仍如前法今出血少許亦滴於玻片之上此兩玻片相對則後玻片之血必紅於前玻片之血此二者驗體質久虧者必得也如常人未服自來血之前先將身體有若干重待服七日之後再磅之必能加重半磅或未服之前先將千五磅之物用力提舉便力若何待服七日之後則向者覺重今則不覺其重矣此二證可知服自來血七日即有功效既能加全身之重量又能加增全身之力也又如心虧血虛之人步履之時每覺心跳服此自來血一月之後向者走半里即覺心跳者今則走一里而尚不覺心跳矣又有最明之確證如房勞過度之人腎水既虧元精必薄且冷服自來血七日之後則其精水必濃而溫因精乃血氣所成血旣斯腎虧故補血即所以補腎以上均可顯明其功效者也更有可試驗者乳母之乳水或不足或欠濃服此自來血七日後則其乳水必能增濃三倍又如婦女經水或淡或冷或早或遲或滴漏不息遲服一月則淡者必能變紅且無冷痛遲早滴漏不息之患如能常服則每月調勻必無愆期以上一切均證明服自來血能增血液之最易試驗法也

一小兒乳水不足先天已虧常苦多病或至四五歲時尚未能行走此即氣血不足之明證幷積童癆即因之而成凡二歲至五歲小兒可於每飯後服自來血一小匙每日三次開水沖服自能身壯骨健百病不侵幼時血足到老無恙

一婦女經水不調或經痛經冷服之非但調經且能種子孕婦常服臨產平安而所生之子日後必少疾病因先天既已受補則血氣必能充盈且乳汁又佳小兒體質自然強壯

一婦女向缺運動血氣不和終日悶坐憂傷抑鬱致肝火上升腰酸脚痛能常服此自來血則血一分充足肝火不升胸懷愉快決無鬱悶煩惱之苦而腰痠脚痛諸患亦即消化

一中年先天不足後天失調或房勞過度血液消耗致有面黃肌削頭暈目眩腰酸脚軟四肢無力腎虧肝旺腦空耳鳴等患連服一月則面色必漸紅潤以前消耗之血液至此已能補足則諸患悉除自然身壯而力健矣

一文人刻苦用功思慮過度以致心血耗盡面白似紙骨瘦如柴服之心力漸壯血氣漸充心廣體胖獲益匪淺

一年老之人血氣衰耗精神困頓常服之能烏鬚黑髮健骨潤肌精神日見強旺返老還童操券可待

新發公司 新發公司棧 眞不二價

本公司同人在外國經商數十年彼邦貨物何者精良適用皆所素知上年在香港中環大馬路開創本公司承辦廣貨出口順辦同頭洋貨如正花旗全毛毡金山鶯毡海虎毡鴨絨被珠被線笠彩線襪膠靴膠鞋羢遮手巾毛巾香水香梘剃刀刀仔較剪醮定造上海新式男女靴鞋蘇杭集貨各歎摺扇原正川紬夏布毛絨花布與及日用之物均皆全備 貴客光顧欲觀貨式饟貌過全零沽躉買價極相宜接辦做白鐵機器發電光煤燈代理舊金山生發公司省城昌發紬巾店承辦各埠出入口貨物妥當不悞

正舖中環大街八十二號 分棧在中環水車館對面 新發公司謹啟

報項告白

啓者香港大道西營盤門牌第二百六十二號關道生堂熟藥蠟丸生意資本豐足用樂不朽中外咸知歷創數十餘年財東鄭南賜願門市如蜂祇禱利惟我子孫各圖興業自思年老力綿今特親明金盤各項看賬實財東欲承受者與本號面議是實

宣統元年二月廿二日 [illegible]啟

歐陽瑞昌 馳名毛雞酒

本店常有杓埋酒 分設省城大新街 [illegible]

此酒專治婦人產後腹痛遍身浮腫不思飲食精神少短睡夜不寧四肢力乏一切虛症又能治男婦筋骨痲木手足酸軟實為補虛驅風去瘀生新之要藥也本號自開張已四十餘年屢蒙仕商賜顧均皆讚善光顧此酒乃婦科之聖藥也 [illegible]門牌八十六號 在香港中[illegible]

請飲安樂水

中國上等荷蘭水廠

本水房今年更大加擴充添建新廠增足機器務期精益求精諸臻美備凡我同胞盍為嘗試

常有荷蘭水藥油材料各果子露批發 總局在大道東門牌第六十三號 (電話)第七百三十七號

新到 漢文映相初學書

(發售每本價銀三毫)

此書專教映相映景冲片晒相及較藥料諸法齊備常有映相乾片鏡箱各等藥料及福州漆器洋貨錦私發客 舖在中環大馬路門牌十九號

光緒卅四年八月初一日 萬耀棠啓

華芳映相告白

本號開設映相垂數拾年屢蒙中外士商鑒青嘉許近復於此中新法悉心研究務求玲瓏肖妙文淨得宜且多備中西服式天然圖畫以便配景裝飾之用諸君光顧請移玉至香港大道中門牌三十一號即按察司衙門右鄰是荷

宣統元年正月初六日 華芳映相樓謹啟

聲明告白

啓者本店司理人陳友已經辭職自後所有買賣交收銀兩一定要到本店收房簽名戳記區章方為實據前日所有揭借會項經保與及各等借項一概為經手是問與本店無涉特此聲明以免後論

宣統元年二月十八日 [illegible]啟

洋塘李權記 自磨正馬蹄粉藕粉發行

啓者本號向在省城泮塘三約自磨正馬蹄粉運藕粉發行經已四十餘年名馳中外茲特分設支棧在香港文咸街永豐隆生藥行內石塘咀日香茶居店內以便 貴客易於採辦倘蒙 光顧請向上環文咸東街永豐隆生藥行內西環石塘咀馬路日香茶居議價取貨為荷

宣統元年正月廿六日 省城泮塘三約李權記啓

西醫何高俊

統理大小內外男婦兒科及接生全科 醫館在大道中一百四十四號三樓(由畢利街上)(即永安南口對面)

宣統元年正月十二日 啟

黃琪石醫生

弟忝名省港捱挽沉痾家有牌丹出而壽世到診二毫午轎一元四早夜倍過海三環外午照早夜算 [illegible]虛勞傷[illegible] 經丸咳嗽[illegible] 損九以上每兩五毫 [illegible]入咳嗽丸吐血調服同紅補

宣統元年正月初六日 蘭桂坊十號松鶴長春館黃琪石啓

區醫生新選不揣西醫學堂畢業生也學成後應本港錦綸之聘主席西營盤公立醫局臨證既多閱歷尤深僕邇有要病到診時與商確探賞賀助今茂勒其參席敝館以方便 諸君賜教凡遇高醫生診治而欲僕參訂或請僕診治而欲區醫生參訂僕不另收醫金錢喪有益病者諸祈人之心專此奉布

上午九點至十點半鐘在德忌笠街十二號本寓字樓午晚在士丹頓街五號三樓候教過時上門隨時應命

戊申年二月初十日 醫生尹文楷謹啓

上好金錶 時鐘 發售

啓者本行常有新到各款金銀時表問表及袷頭金売表正夾板騎馬表開兼面密面高華士表及宜拿騎馬表發售價甚相宜此高華士表及宜拿表并無搭附別家尚由本行代售有什餘

歡內外諸名 貴客光顧請移玉至鄧多利街第五號門牌本行採買是荷

乙未年七月初一日 利運鄧洋行謹啓

一品陞增廣場舍

啓者本號現為利便客商起見特於本舖右旁增添高樓一座地方寬敞房位甚淸涼通風光線亦合誠為豪商雅士小酌者識之斯所在也特此廣告諸賜惠臨

宣統元年二月十一日 [illegible]謹啟

雙妹嚜花露水

小樽二毫 每條弍毫

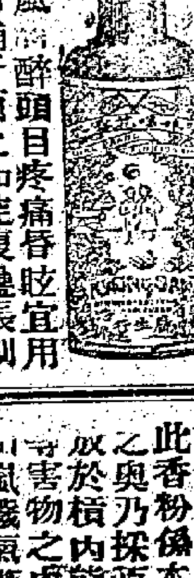

花露水之製創自歐西流消中國喜用之者既衆則外溢之利益深處茲盛言商戰競保利權之秋豈可不思挽回之策然製之未諳其法則徒詒效顰適本主人於化學一道心得有素故將生平學稍盡義務乃廣搜奇花大集異卉製成斯露使用之者如入國室如遊香國且耀以中國龍旌表以雙妹嚜為號 同胞其歡迎乎 藹認斯嚜庶免混玉也

一凡傷寒霍暑傷風酒醉頭目疼痛昏眩宜用此香水沾透手巾舖于面上如腔腹蠱脹刺痛手足酸軟痲痺等宜將此香水頻敷其患處奏效如神

一凡癰疽瘰癧疔瘡花柳痔瘺疥癬皮膚等症初起時急用此香水頻搽患處便能消愈

一凡蛇蟲鼠蟻蚊蟲口咬借傷或毒等弊宜用此香水沾其患處能見立消

一凡無論居家出門時常用此香水沐浴身體沾灑衣襟可能辟天時瘴疫山嵐痧氣以及暑氣穢氣等弊

一凡士農工商區公務忙碌以致力倦神疲宜用此香水舖于面上大有提神醒腦之功

大號每樽四毫 二號每樽二毫半 三號每樽毫半 四號每樽一毫

辟疫臭粉

花露生髮香油

張敞京兆尤可變古之美人以髮稱者不一而足本行深明生髮之理攷取各種鮮花皮製成油霧液滑能袪風瘀血潤皮去垢永保其髮爲爾無衰落之虞偷病後血弱產後血虧則髮亦如秋風飄葉零落堪傷若無此油補養定必首如飛蓬變變可歎豈不負此春年此油誠爲藏閨名姝潔鬢妙品也

大樽五毫

特別固齒去牙積香膠 勳布力牙粉 固牙香液

每罐式毫半 每盒一毫半

攻瑰牙粉

此牙粉乃由化學選製若常用以此粉擦牙能使永無牙痛齒落之患且能固根深齒除穢去氣殺蟲疫袪風之功誠講求衛生中不可少之佳品也

大盒壹毫 小盒六仙

啟者本行專辦各國貨物自製各款精品花露水生髮油男女粧飾用品發行並招各埠代理優給外利權如貨物陳舊隨時可以退回轉換新貨故貨本行貨者則無貨尾之虞

辟疫臭水

近日天時不正各疾叢生但每日早晚將此臭水以一份開淸水壹百份配之洗於屋內各處能驅絕各種微生物蚤虫蟻污穢之氣可免生病及染疫之弊也

每大罇五毫 中罇三毫 小罇弍毫 一加倫罐壹員七毫 半加倫九毫半

乾坤補氣補血丸

乾坤者陰陽也血氣也男女也此丸大補血氣調和陰陽男女老少諸虛百損各症均宜有病退無病常服萬病不生身體強健益壽延年有病天援世之功誠衛生之聖藥也請嘗試之

每罇五毫

新到各欵衛生眼鏡

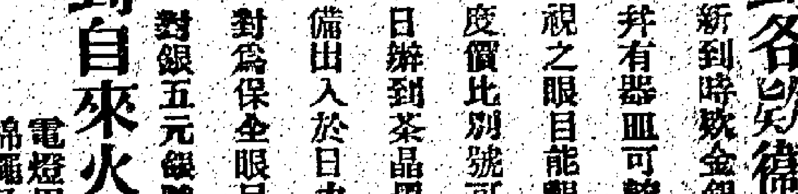

新到時欵金銀眼鏡及各欵眼鏡幷有器皿可較男女老幼深淺近視之眼目能觀遠近以較至合為度價比別號可保平過半之多近日辦到茶晶墨晶淡藍等眼鏡以備出入於日力過猛時候常帶一對為保全眼目之要品也

金牌每對銀五元 銀牌每對二元

新到自來火食烟燈

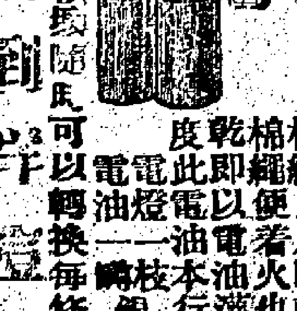

電燈用法以其電線放入棉繩內片時輕輕抽出則棉繩便着火也如棉繩用乾即以電油灌入透濕為度此電油本行常有

電燈一枝銀七毫半 電油一罇

倘電線心損壞隨時可以轉換每條二毫五

新到洋痘種

此痘種乃本行揀選最適氣候最合衛生之大名廠與之訂明每一禮拜由郵局付來一次以為源源接濟俾得時時新鮮概不惡有種出之弊本行經辦此等痘種多年各處醫院用過無不讚美特此奉告

每枝價銀三毫 每百枝廿五元 主十八人種痘遞每個二毫半

辟疫香包粉

此香粉係本行主人研究植物之質得其辟疫性之奧乃採百花蕊料製造其香氣耐久不變若佩放於積內能薰透其衣服馨香異常且可驅各等害物之虫及帶身上於道途遇有不潔之山嵐穢氣等將此香包嗅之亦可辟除瘴癘毒氣之要品也

每包一毫

專治狗虱藥粉

木虱狗虱等虫其形雖小為害甚大夏天最多不但食人之血且能混毒迷人於衛生大有妨礙遇有疫疾時其虱尤能傳染疫病者之毒施於人身其症便能傳染也此藥粉擅能治之凡床舖椅櫈防有此虱毒宜用此藥粉灑於其處其虱毒之立即斃除[illegible]

每包價銀一毫

總發行處 廣生行

以上各貨均欵價格外相宜

◎香港本行[illegible]

三井洋行代理日本火燭保險燕梳分局遷鋪告白

啓者本行代理日本火燭燕梳公司實備資本日金三百萬元總公司設在東京開創經已有餘載矣業蒙殷商取信識在香港專保岸上屋宇并舖戶貨物傢私等件無火燭之虞倘有失慎立即賠償快捷妥當知遇意外各事通融辦理凡日本及英國中國通商口岸均有接保以繼諸君之盛意香港分局設在文咸東門牌十六號間吳雲庭吳玉堂朱松初審初黎海山先生便知澳門分局設在船澳口街廣章號內問賀穗垣謝以文鄉清川新會城分局在夢前市愛入堂內問潘兆堯朱兆琦蔣桑南阮坤先生便知江門分局在豐寧街裕元號內問蔣桑南朱兆琦蔣暢庭先生便宜關諸專留意照為荷此佈

三井洋行謹啓

三井洋行明治火燭燕梳分局遷鋪告白

啓者本行代理明治燕梳公司開設經有十餘載矣專保岸上屋宇并舖戶貨物傢私等件無火燭之虞倘有失慎立即賠償快捷妥當茲香港分局設在文咸東街門牌十六號內朱松初審初吳雲庭吳玉堂黎海山澳門分局在船澳口街廣章號內賀穗垣謝以文先生省城分局在十八甫瑞芳洋紙號內林鶴琴遠卿先生佛山分局在直義街瑞芳洋紙行新會城分局在夢前市愛入堂內潘兆堯麗坤朱兆琦蔣桑南先生江門分局豐寧街裕元號內蔣桑南朱兆琦先生蔣暢庭先生如富商欲就近在港分局投保各埠火險可到本港分局面議亦可通融辦理此佈

丙午年正月十七日 三井洋行謹啓

全安保火險公司派息告白

啓者本公司戊申年股本息銀經已集議照章週息壹分算另每股派溢利五員定於二月初一日開派屆期請攜息摺到本公司寫字樓收取是荷此佈

宣統元年 正月 廿二日 總司理人周少岐謹啓

協安公司

本公司實備資本銀壹百萬員專保各通商口岸輪帆船隻本港屋宇傢私貨物無意外之虞所有保險事宜悉照英例辦理併附揭滙兌各埠銀兩 諸君光顧請至文咸西街門牌第四十二號本公司總寫字樓是荷此佈

己巳年 元月 廿七日 總司理人 鄧子卿 謹啓

福安洋面火燭保險有限公司告白

啓者本公司實備資本銀壹百萬員專保各通商口岸輪帆船隻本港屋宇家私貨物無意外之虞倘有失慎賠償快捷規矩妥善 諸君光顧請至德輔道門牌第九號本公司寫字樓是荷此佈

光緒廿七年正月初五日 正司理人吳秀生 副司理人余竹生 謹啓

洋面火燭燕梳告白

啓者本行代理洋面火燭燕梳多年專保輪帆船來往各通商口岸兼保岸上屋宇舖戶貨物衣箱傢私等件無外意之虞倘有不測賠償快捷規矩爽善 諸尊光顧請移玉至上環海旁萬街門牌第十八號本分局向陸學嵩翁面商是荷此佈

光緒廿六年 正月初六日 乘剩滑治行啓

譯名自來血原名博羅德補血液之功益

一國之盛衰在於民氣而一身之强弱則在於血氣血……
血相爭之時代故吾人所急當研究而不可緩者固莫……
自來血之方為英國皇家醫生所定凡行西土已數十……
之故……皆精功製造每年銷數不下數萬……今本藥房執事用……

英商今孖素於仁燕梳公司告白

敬啓者本公司創辦在英京數拾年資本雄厚保火燭洋面各等燕梳無意外之虞賠償公道久為中外見信如蒙賜顧請到必打街本公司辦房與陳少卿面商或到皇后大道中第三百式拾一號式樓本公司分局與陳煜南梁進三面議內地則由代理人接辦或在港投保均可通融仰祈留意為禱

（茲將各埠代理處列左）

省城河南 沙面魯麟洋行
佛山陳村 天和洋行
梧州部城 南寧
三水德慶 貳平
夾沙咀伊利近道鴻昌 澳門皇家新街廣
寨源美基街誠源 甘竹胡有章 九江州
早西街和珍棧 赤坎社前街南昌 西南文
秀里南昌長 惠州石龍蔡伯記 新昌 西寧上
市新墟 水盛街 公司 沙平墟 南興街
街鼓 口復興街欽茂 長沙長興
棠下 杏壇 麥村 號安 潮鏡
甘竹 斗門
古鎮 瓦窯墟 橫山墟 新會城 江門 新椰街 萬成
雙水口 桑下墟 脚街 和吉 古勞 三
陸步 州墟 昇平 大街 古勞怡昌
沙平 簡 雙橋市 石岐觀 鋼大街 岐 怡昌 棧
江門 木洲 廳塔 德辦
州墟 河 逢源大街洪昌
廣利墟 南大街
新會城
丙午年二月廿一日 司理人參核士旦啓

源安公司

啓者本公司自置在南北行街門牌第九號實備資本銀壹百萬員專保輪船帆船貨物無洋面意外之虞所有貨倉屋宇傢私物等件均照英例辦理兌匯附揭規式均照英例章程規矩富商從良則厚望由各分局光顧及請至本公司經理諸君

上海分局設在上海青島路門牌三百七十二號
漢口分局設在漢口河街昌泰里門牌第壹號
石叻分局設在石叻中街尾門牌五十六號
粵東分局設在粵東省城打銅街門牌第三號

光緒卅四年二月廿五日 總司理人李友山謹啓

源盛公司

敬者本公司自置在香港文咸西街門牌第六十四號實備資本銀式百萬元專辦滙兌附揭洋面火燭保險生意凡通商口岸輪帆船往來裝帶貨物及本港小呂宋上海石叻等埠屋宇貨倉傢私貨物等類均保無意外之虞保險章程悉按照英例辦理 諸君光顧請至本總局寫字樓外埠由各分局及代理招待專此佈聞

小呂宋分局設在小呂宋埠
上海分局設在上海英界一馬路
石叻分局設在石叻中街門牌九十一號
廈門分局設在水仙宮

丁未年正月初六日 總司理人吳理卿謹啓

咪地洋行火燭燕梳

啓者本行代理寶順路火燭保險燕梳公司實備資本銀五百萬元贏餘積項存銀六百五十萬元在香港開辦有五十餘年專保埠上舖戶倉棧貨物及家私衣箱裝修并屋租項等無火燭之虞倘有失慎定必賠償快捷辦理妥善久已中外皆知亦為衆富商所深信茲設分局在文咸東街門牌八十九號特聘李維新高亮清先生統理燕梳生意倘各富商賜顧者易於就近投保幸祈留意焉此佈

光緒卅四年三月初七 香港咪地洋行啓

馮輝生

精雕銅鋼陰陽浮凸字印銅招牌銅火漆印各等銅鋼象牙唐洋字 貴客光顧請移玉至中環蘭桂坊式拾式號

宣統元年 正月初六日 馮輝生謹啓

毡拿輝中華火燭燕梳公司告白

啓者本公司實備資本銀式百萬元先收股本銀肆拾萬員另贏餘積項銀壹百三十餘萬員專保舖戶貨倉等無火燭之虞自一千八百七十年在本港創立總公司并分枝各埠迄今已歷四十年賠償快捷辦理妥善久已中外咸知為衆商店所深信茲特設分局在文咸東街五十九號鴻發公司內聘岑仲卿先生為代理人俾賜 顧者易於就近投保幸祈留意為此佈

戊申年 十一月十一日 司理人邊巴頓啓

敬頤牙醫

夫牙患人所難免有則補之至於補之不得離治以藥石不過痛覺一時惟脫之便既脫以後不得不鑲但脫之妙手痛苦難堪鑲不得法咀嚼不便牙患雖小關係甚大弟牙患經年時發時止屢經牙醫調治均無效驗後承友人引至香港中環砵典乍街三十號楊少泉先生處蒙施以止痛藥水一脫即安毫無痛楚未幾復請鑲回原齒覺咀嚼自然儼與生成無異牙科之妙誠無能出其右者特誌數言以彰先生妙手俾有牙患者知所問津焉

前署梧州協副將弟黎中配拜頌

楊少泉 西法牙科

專包年理牙欲知詳細請至面議館在中環砵甸乍街三十號地下即大道中六十五號永南呂宋烟舖後便

光緒卅四年 二月初一日

咸林柏加公司

最新式鈒米機

在香港博物院對面門牌十一號是電器師機器師礦務師兼代理各款機器諸君有欲查問機器如家中自用電燈電風扇造紙造磚鈒米鋼礦各種機器器具泳水衣等請移玉到面商 本公司常有最美善最便宜之貨出售請到賞光是幸 凡有各種銅鐵等礦質本公司以現銀購買現有鈒米機器泳水機器到 新式風扇以到本公司閱者幸勿錯過〇新式風扇以機器經行不用電氣價廉適用〇新式水泵最合田園開礦之用以便諸君採買

一千九百零七年四月六號啓

讀者緊要告白

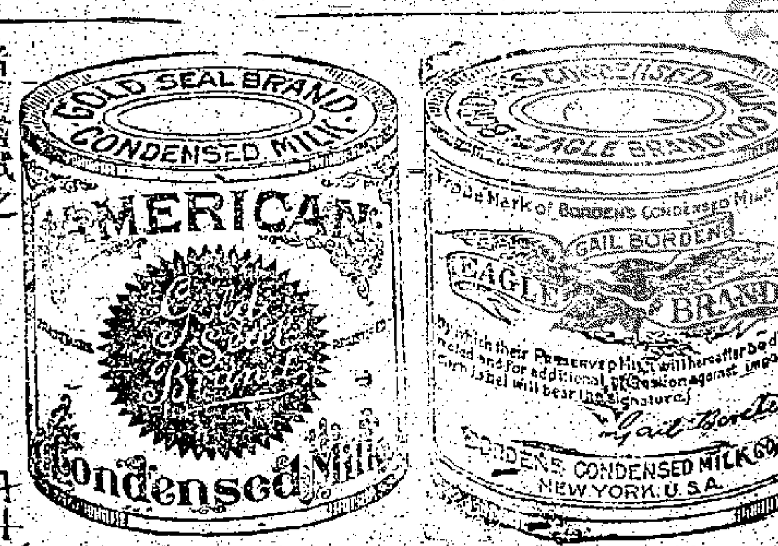

強種為強國之本而保養嬰兒尤為強種之本鷹嘜牛奶天下馳名誠保養嬰兒及常人養身之第一食品莫有能比其美者也金印嘜牛奶亦波典廠所製其功用略同於鷹嘜牛奶甚多講求衛生者請嘗試之

以上兩嘜牛奶各洋貨店均有發售也

光緒卅四年四月十四日

波典牛奶公司 代理人公利洋行啓

潘燕寶穀糕粉

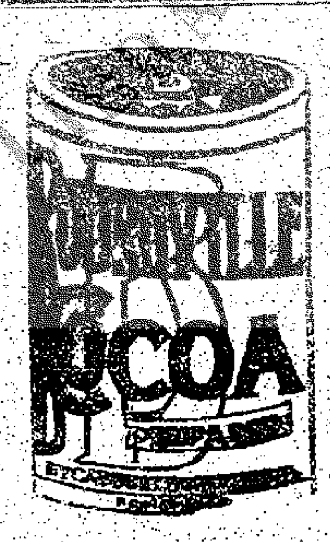

此粉為英國潘燕露埠開設百年之書巴利氏監製選料精良貨式與備功能國本草辨驗衛生之妙品英國名醫莫不稱許不拘男女老幼冬夏寒暑隨時可食每次取此粉少許加糖為味沖滾水而飲之或沖牛奶更妙請認圓罐裝貨招牌蔵有B字嘜頭為記

元月廿一日 代理人香港紹昌洋行啓

恆安洋面火燭保險兼貨倉有限公司告白

啓者本公司實備資本銀壹百萬元專保本港屋宇傢私倉棧貨物無火險意外之虞所有章程均照英例辦理務臻妥善本公司在德輔道中門牌二百九十五號諸君光顧請到本公司投保是荷

光緒卅四年 正月初五日 司理人薛熾南謹啓

華真映相廣告

啓者本樓主人不惜重資特聘名師精究映相放大沖映油畫無不盡善盡美況配景得宜地方雅潔戲服西裝華佳皆妙衣裳四季花木四時裝身房則分男女傳客廳則別中西價廉不二童婦無欺 士商賜顧請認中環大馬路街市對面一百零四號門牌無悞此佈

光緒卅四年 九月初二日 香港中環華真映相放大樓披露

咸頓公司廣告

啓者本公司專辦各款花疋頭兼換紗西國女裝衣裳現到本公司或延上門裁度寫照衣便茲新到各色綫仔絨厚絨羽綢羽緞雨衣布窗門花罷珠被毛巾手巾銻器香水香梘綢遮花邊笠衫手笠鞋帽手襪線襪等所有之件俱合中西男女所用價甚相宜現在品物衆多未能盡錄 諸尊光顧請移玉步是荷

丁未年 九月初八日 中環德忌笠街第拾號咸頓公司啓

大英醫生補腦汁

腦為一身之主其腦氣筋纏繞過身四肢百體臟腑內外無處不到故全體聽腦之驅使無不如意推而言之眼無腦氣筋則不能視耳無腦氣筋則不能聽鼻無腦氣筋則不能分香臭舌無腦氣筋則不知甘苦遇身手足之能知痛癢冷熱軟硬譏勒及能記古今萬事者無非腦之權也夫人之腦愈重則聰明絕倫如腦輕者必庸愚之輩也若腦氣無力則必諸多疾病腦氣足則百病不生全體强壯矣本醫生研究補腦一法已經多年製成此汁百試百驗誠非尋常補劑可比矣

◎每大瓶式員 每打式拾員
◎每小瓶壹員式毫半 每打拾式員

香港永樂街……

總發行所羊城十八甫活倫大藥房

上痛驅風 萬應活倫油 每樽價銀壹毫 每打價銀壹元

專治傷風頭痛風火牙痛肚痛皮癢等症內服外搽立見奇效

活倫強腦丸

此丸強腦補腎益智提神丸先天不足色慾過度等症男婦合服效驗如神 每樽銀大一元 小半元

劉英……

全愈一服……每樽價銀一毫 每打價銀一元

上吐……活倫……每樽價銀一毫 每打價銀一元

在活倫藥房贈醫逢禮拜三六等日自十一點鐘至十一點鐘止

代寶處香港文咸街萬益堂 先施公司 中環大馬路益安藥 裕盛銀舖 德輔道中昌盛銀器舖 總代理香港文咸東街四十六號門牌永利源

王國璇牙科

館寓香港皇后大道中門牌五十壹號二樓即華商會所對面傳道者照價拆半

己酉年 正月初六日

美國牙醫師周夢熊

遷往皇后大道中三十三號即洛興二樓

解毒藥 除痰藥水 固髮藥水 引病出外藥 除虫藥水 清補濕丸

光緒卅四年 二月 初九日 香港永樂街門牌四拾壹 瑞昌足頭號啓

御醫門桂珊

仍寓威靈頓街九十號陳義書室 電話八百四十三

馬百川告白

精雕唐洋字陰陽凹凸字狗頭印各款象牙印銅火漆印工作精良價從廉取 諸君光顧請移玉步是荷 寓香港中環興隆街門牌第十一號

宣統元年 元月十七日 馬百川謹啓

造大小機爐輪船

啓者本廠自同治初年開張至今四十餘年久蒙 貴商光顧遠近馳名精造新式各種大小機爐輪船等利便堅固巧究異常兼辦外洋銅鐵銅器皿前在灣仔今遷往下環大馬路東門牌第壹百八拾一號開張前設一機在省河南洲嘴新街口均造各種大小機爐輪船諸尊光顧請移玉至香港小廠面商或省小機爐可均聽其便此佈

光緒二十二年 正月 初六日 香港下環大馬路同昇機器廠謹啓

洋唐……自磨正馬蹄粉

啓者本號向在省城泮塘三約自磨正馬蹄粉運往……已四十餘年名馳中外茲特分設支棧在……

啟者本行專辦各國貨物自製各款精品花露水生油男女粧飾用品發行並招各埠代理優給……外

辟疫臭水

近日天時不正各疾叢生但每日早晚將此臭水以一份開清水壹百份配之洗於屋內各處能殺絕各種微生物蟲虫蟻污穢之氣可免生病及染疫之弊也

每一加倫罐壹員七毫 半加倫九毫半 每大罇五毫 中罇三毫 小罇式毫

往上海日本檀香山舊金山

大阪商船會社

（每禮拜往上海台灣及南之國中眾往川常期)

前往汕頭廈門淡水埠

前往汕頭廈門安平埠

前往汕頭廈門淡水埠

往汕頭廈門福州海

利濟公司輪船往廣直返香港告白

日本郵船公司船期

省港澳輪船告白

省港澳輪船公司告白

新昌輪船大減價

港[illegible]輪船告白

[illegible]郵船行期

香港華字日報船頭貨價行情列

金銀貨價行情列

新沙宜沽十號孟米紗五十包 一百一十元
又沽十號孟米紗五十包 百一十一元
又十六號孟米紗五十包 一百廿一元
舊沙宜沽十號孟米紗五十包 一百零九元
又十二號孟米紗五十包 一百十三元
又十六號孟米紗五十包 一百二十元
又沽廿號孟米紗五十包 一百卅三元
衣布林沽廿號孟米紗五十包 百廿八元五
又十二號孟米紗五十包 百十四元五
又十二號孟米紗五十包 一百十四元
和隆沽通心粉十連 二元五毫
又沽湘蓮子十箱 卅二元五
又沽河口絲廿箱 八兩七錢
又沽英山絲廿箱 十兩
永成行沽瓜紅子十包 十四兩八
又沽上金桑十包 十四元貳
又上粉絲六十包 一十五元
廣順泰沽粉絲八十包 十四元八
六安茶枝五十捆 十三兩五
關褰合桃四十包 十元
又大竹葉五拾札 四元二毫

宣統元年弍月廿叁日 西叁月拾肆號
禮拜一 司連票照禮拜陸行情 生銀價
（銀行買入）
即期司連票 壹零捌玖叁柒五
三十天司連票 壹零玖
六十天司連票 壹零玖
三個月司連票 壹零玖零陸弍五
四個月司連票 壹零玖零陸弍五
即期佛冷票 弍弍零五
勞卑票 壹叁壹五
勞卑紙 壹叁壹柒五
勞卑鈔 壹叁弍弍五
新紙 柒五五
日本帶天單 捌陸弍五
日本紙 捌陸
大金錢 肆弍柒五
花旗紙 肆叁

「銀行沽出」
英京電匯 壹零捌柒五
麗英京即票 壹零捌捌壹弍五
勞卑電匯 壹叁零弍五
勞卑即票 壹叁零柒五
麗舊山電匯 肆弍壹弍五
舊山即匯 肆弍弍五
佛冷電匯 弍壹捌
上海電匯 柒肆捌柒五
石叻電匯 柒肆五
日本電匯 捌肆五
八打威電匯 壹零肆叁柒五
呷電匯 壹柒柒
英京坐倉單 弍叁弍五
銀條仲司頓 壹零捌

埠外
永盛降洋莊葉 五拾玖元五
麗興十斤金葉 肆拾弍換捌
八九大金每個 肆拾陸元玖
式發英金每磅 拾壹元肆弍
星架波光每千 加叁百弍拾柒元
星加波藥每千 加叁百零捌元
印板光英每千 低叁拾肆元五
舊板光英每千 低叁拾叁元五
印日印港每千 低叁拾肆元五
香港單臺每千 低柒拾陸元
貨紙 扣水弍拾弍元
西貢紙每千 加壹百十弍元
金邊光每千 加壹百十壹元
香港光每千 低水叁拾叁元五
廣東紙每千 低水柒拾捌元五
省單市每千 加叁拾五元陸
省毛碎每千 低肆拾元零玖
省雙毫每千 低捌拾元零捌
省單毫每千 低水捌拾弍元捌
廣東光每千 低叁拾陸元
匯豐銀紙扣 水弍拾壹元五

翟堯階妙法 鎗上戒煙藥水

翟堯階監製

此鎗上戒洋烟藥水本堂特創奇方異法別選妙藥配製而成者他其功純和并無霸烈之感其力漸進全賴滌蕩之法環採地道煙灰嗎粉毒無水來池上玉液瓊漿可比固本培元四肢百體因而舒暢化毒洗積五臟六腑都被清寧煙鎗在手隨吸隨消烟引無心不思不作新引舊引烟癮都去老者弱者精神復回且也斷引後身體壯健嗣息綿綿血氣充盈儀容奕奕善哉妙哉戒之勉之 服法新奇詳細載單張內 諸君光顧請認本堂鹿芝草為記庶不致悞

價目 大樽壹員 小樽五毫

（分售處）港荷李活道新香隆 太平山東街翟力記 中環嘉咸街達行堂 澳門火船頭

皇后大道西萬春堂 省城第十甫福音堂 澳門代售店名未定容日再列

翟堯階牙粉癬藥水積散

光緒卅四年 十一月 初三日 香港瑞和堂芝草軒啟

婦科調經育子丸

經云男子以精為本婦人以血為基血旺則月經必調血虛則癸水失信或遲或早靡有定期乍歇乍多恆慾常度先期血熱後期血虛外為六淫所感內因七情所傷或兼以起居失宜加之飲食失節血氣虛損百病叢生臨經之時每多潮熱而作痛行經之後倦則慵極而難支子宮虛冷固處嗣息之艱胎孕偶懷更慮小產之患本行委製此丸和合陰陽培補血氣崇治婦人肚痛心疼月經不調胎冷難孕經閉不通或紫黑成塊或胸膈滯赤白帶下經年不止血山崩漏小便不利大便結滯經期不定或遲或早或淡白或紫色經閉腹痛胸翳潮熱咳嗽逆行等症不論老少婦女室女靜女妓女一切均可安心吞服不用戒口平日經期有準者常服此丸身子無不康健受孕百發百中切勿輕視誠調經之聖藥種子之靈丹也

主治各症略列於左

一治經色或黃或淡或紫或赤或瘀各不正之色
一治經來或多或少或早或遲
一治一月經來數次多少不一年來年歇
一治子宮虛冷多年不孕
一治似孕非孕企頭暗病
一治經期前後腰膝骨痛
一治經期前後小腹膨痛
一治經期前後肚腹刺痛
一治血山崩漏血流不止
一治產後瘀血未清心腹作痛
一治白帶赤帶白淫兩脇作痛
一治行經肚痛大便不通
一治遠年近月經閉不通

上列各症不過畧列 貴客欲知其詳細及服法請到小號取街招一看便知
每樽價銀五毫 藥買價甚相宜

請認本行雙妹嚜 商標不至有悞

◎總發行處
粵東省城十八甫第五十六號
粵東省城其昌街南約第十號
香港德輔道中弍百四十八號
澳門福隆新街門牌第三十三號
佛山豆豉巷門牌第一十六號
廣生行

贊化軒婦科毓麟丸

男婦子息艱難或稟虛損各症外治之法則以葯餌毓麟丸為首屈一指至於婦人久不生育內治之法則以婦科毓麟丸為絕妙奇方蓋天下無不生育之婦人其不育者或因身體虛弱失於調理有之或受孕三數月因而小產有之更或受孕數日或十餘日暗中墮落而不自覺亦有之凡此皆因氣血兩虧衝任不和肝氣多鬱所致此丸專能調衝任之血平肝鬱之氣有轉移乾坤之妙巧奪造化之功無子婦人日服此丸三錢不出半月或一月定卜熊羆入夢載生載育永無墮落之處且所產小兒身體強健易長易養百病不生此真廣嗣之良方保嬰之妙藥也每兩價銀一員本軒并售參茸海狗腎毓麟膏凡男女體虛無子及月事不調經期腹痛手足風癱手足痺痛脚氣衝心產後積瘀寒痰陰疽一切虛症皆合每大帖銀一員小帖五毫

小兒常服保安散 此散專能祛風寒壯筋骨開胃健脾消積導滯除痰清熱扶正袪邪有子女者每日令服此散五六分自然身體肥壯易長易養百病不生其應如響倘遇小兒吐瀉腹痛疳積虫積飲食停滯潮熱等症服此散效驗如神每樽價銀一毫

衛生靈寶丹 專治腹痛疝氣冒暑嘔吐瀉感暑感瘴痢疾等症每樽價銀一毫五仙

萬應保安油 此油辟穢防疫為最擅長可搽可食治法與如意油大同小異惟功效勝數倍已曾試驗多人其效立應每小樽銀五仙大樽一毫

舖在香港荷李活道濟會堂左便六十七號○分售處本港循環日報○咸典乍街寶昌○威靈頓街寶昇○石塘咀安樂水房○省城十七甫澄天閣○揚仁里福利眼鏡店○汕頭鎮邦街保太和大藥房

宣統元年 正月廿八日 贊化軒謹啓

英京蛇頭石

香港永樂街瑞昌是頭號總售

此石乃蛇王山毒蛇腦中所生以毒攻毒故能治一切惡毒如癲狗蛇蝎蜈蚣百足毒虫蚊傷及癰疽瘰癧乳癰乳岩等一試即愈而專治時症惡核猶稱應效如神前經用者莫不以為仙賜靈丹珍寶藏之茲本主人不顧艱辛購辦到港限本號書以得濟世者之臂助焉

另有蛇頭石末

此石末用乳汁開搽患處二藥兼施自見功效倍速也

怡記洋貨銅鐵

啓者本號自辦外國各欵油漆帆布油氈鋼纜鐵鍊水泵船上車房銅鐵器具及礦務局製造局鐵路局物料一切俱全常有各色煤炭 官商賜顧請移玉至中環德輔道門牌七十四號面商是荷 電話第五百七十號

壬寅年 十一月 廿四日 怡記號謹啓

於仁洋面保安行告白

啓者本公司創自一千八百三十五年已歷七十餘載資本贏餘過壹千三百餘萬員之數總公司在香港并分枝各埠創辦以來頗為各客商所稱許茲特設分局在文咸東街五十九號鴻發公司內 光顧者請至該分局與岑仲卿先生面議凡事無不通融辦理賠償極其快捷此佈

宣統元年 正月 十三日 司理人孟德伊臚啟

倘服過諸家之丸藥不愈者請不妨一試

廣和堂始創化毒膠

此膠藥味甘和不寒不燥凡毒必解開胃扶元治遠年近日毒入筋骨花柳餘毒疳疔白濁魚口便毒不拘見一症或數症服之刻日見功大有起死回生之力輕者一料全愈每料五員統治酒濕隱精傳染受毒小兒胎毒一切寒毒熱毒痘疹濕毒諸毒咸生均能化解矣孕婦受毒亦可服無毒服之可保平安雖日久至深至重之症亦能卻病保安

廣和堂得法淋濁丸

不論男婦傳染花柳酒濕敗精淋濁等症均能立刻見功且無辛苦淋瀝之處又能扶元開胃誠特別之第一藥也服後加倍精神大有奇功毒輕者一料全愈 每料丸四服 價銀壹員

此丸藥性平和收效極速務使內毒先清淋濁自然隨止百發百中永無後患 又有因白濁初起過服寒涼攻伐等藥以致傷及腎氣精濁糊口日久無痛者另服本堂培元止濁丸即愈

（別開庸醫一格非比尋常之藥）

培元止濁丸 治白濁久流精氣不足 ○每料二員
調經止帶丸 治婦人白帶子宮虛冷 ○每料二員
扶元補腎丸 治夜夢遺精元陽虧損 ○每料二員
內毒消解丸 治內毒鬱結花柳諸毒 ○每料一員

一舖在香港上環大馬路 正舖在佛山西竺街
英國總代理 石叻大馬路 吡嘧廝街 會豐商店中法藥房

美國西醫牙科 鄺源敬

鄺源敬牙大科醫士台鑒弟素有牙患經多人代鑲俱欠精良惟鄺先生再鑲儼若生成洵屬神術美牙科之聖手也弟感佩莫名謹頌數言刊登報端聊當鳴謝俾牙患者知所致敬 先生也敬叩 合安

館在中環大馬路四十一號二樓 由橫門直上即舊館左鄰第五間 如有牙患諸君請移玉步是荷

香港屈臣氏大藥房弟麥士肥路啓

天喜堂老婢調經丸

此方得自京都某親王府之老婢傳授故曰老婢調經丸
一治一二月胎動行經或肚痛
一治三四月胎動行經或肚痛
一治五六月胎動行經或肚痛
一治經色或黃或淡或瘀或赤
一治經來或多或少或遲或早
一治一月經來數次多少不一
一治子宮虛冷多年未孕
一治似孕非孕企頭暗病
一治經期前後腰骨痛
一治經期前後小肚痛
一治經期前後肚刺痛
一治血山崩血流不止
一治產後瘀血未清
一治白帶赤帶白淫
一治行經肚痛大便閉結
一治遠年近月閉經

此丸專治婦科等症如孕婦女靜女一切婦人皆可安心吞服不忌用戒口平日經期有准者吞至三五服無不受孕百發百中切勿輕視誠調經之聖藥種子之金丹也每服收工料銀壹員 裹准商標不得冒效

總在香港中環荷李活道泥街口門牌六十四號
分枝在省城西關光雅里西約門牌八十三號

佛山天相堂丸散

龜齡益壽膠 一員　猴棗蛇陳皮 一員
四時平安茶 二毫　參貝製香梘 三毫
喉科舊藥梅 三毫　驅風去濕膏 五毫
熊膽外科膏 五毫　痔漏便血丸 三毫
統治花柳丸 五毫　濁擋蘇霧丸 五毫
心胃氣痛丸 三毫　毓麟種子丸 一員
舒筋活絡丸 二毫　跌打止血散 五毫
老幼定驚散 三毫　小兒疳積散 一毫
搽眼光明散 半毫　四時保安散 一毫

祖傳陳秋雲精醫眼科

能斷內外障醫濟楚敏捷 內障還明丸
驗名五寶眼散 包好爛耳散 十救婦科丸
館在香港上環百步梯脚
光緒卅四年 元月 十二日

西法接生

啓者李胡氏向在羊城博濟醫局受業美國關富二位姑娘醫師門下專習西法接生嬰兒工夫醫練四年深明妙術後蒙嘉約翰醫生賴姑娘經師同給薦書准出濟世茲在本港接生多年殷戶貧家多延往理無不穩妥皆蒙讚賞若遇逆產難生者醫家器具定即檢齊攜至可保大小無虞氏心本欲濟人凡求接生請到荷李活道二十五號三樓

光緒卅四年 元月三十日 李胡氏謹啓

三榮興煤炭店

啓者本號有新到砂炭靚醫樑油炭天巴厘大煤常有各國上等洋煤發客價甚相宜交船快捷 貴客光顧請至德輔道中門牌十八號樓面商可也 本號德律風第卅百廿九號

庚子年 二月吉日 三榮興公司啓

黃耀南告白

啓者本號始創精製萬應曾蘇丸并選料各項丸散藥油發售切要 紳商賜顧中外馳名向未分枝別店近有無恥之徒假冒我黃耀南招牌貨式以為亂真希圖射利悞人非淺本號特在農工商部注册註在港 憲衙准用仙翁爲丹嚜爲記別人不得冒效倘有冒效報與本號稟 官究治經審實有憑即認花紅銀壹百大員決不食言 諸尊光顧請認香港中環士丹利街第十九號門牌黃耀南招牌嚜頭爲記庶不致悞再本號買賣俱係現銀交易向無按押揭借賒滙担保銀兩等情倘有此弊爲經手人是問概與本號無涉此佈

萬應曾蘇丸　寶女勝金丹
參茸衛生丸　麗茸寧坤丸
寧神補腎丸　催生益母丸
還魂跌打丸　參茸種子丸
普救平安油　珠珀生肌膏
附子理中丸　六合保和丸
烏雞白鳳丸　追風蘇合丸
婦科三達丸　產後烏金丸
神效痧氣丸　兒科回春丹

家製

光緒卅二年 正月初七日 黃耀南盛記啓

貨倉招人貯貨

啓者本公司貨倉自設在西營盤德輔道西第三百五十五號門牌枕近海傍過個通爽儲蓄固密安深出入起貨利便貨物無憂侵濕租銀確甚相宜至若遇有頭緊隨時料理妥協引火之物例不收貯 諸尊惠顧是所厚望倉蠶者請至南北行街門牌第九號本公司總辦字樓面商亦可

光緒卅四年 二月廿五日 源安公司謹啓

青洲絲棉堀有限公司

砵倫絲棉堀

出貨每桶 價銀伍員五毫
每桶淨重三百七十五磅由廠出
袋裝 每袋淨重弍百五十磅由廠出
實價每袋 價銀壹員四毫

一千九百零七年十月三號 總司理人新旗昌洋行謹啓

新增華英字典

經前次改良咸推爲錦囊之珍現世今再用特色西裝並於數十門類中加多篇頁五十有奇一切對答言語信札雜要等廣增數百餘句皆極訂新巧克臻美備所謂錦上添花大有造於後學者也欲得通英語之捷徑者當知所問津焉每本售價銀壹員如欲通英語者請移玉到寄售處採買可也

香港 省城 各書坊均有寄售

光緒三十一年 十一月 十二日 中環荷理活道總發售處華英書庄謹啓